

ORGANIGRAMM

DRK Kreisverband Leipzig-Land e. V.
(Gesamtverband)

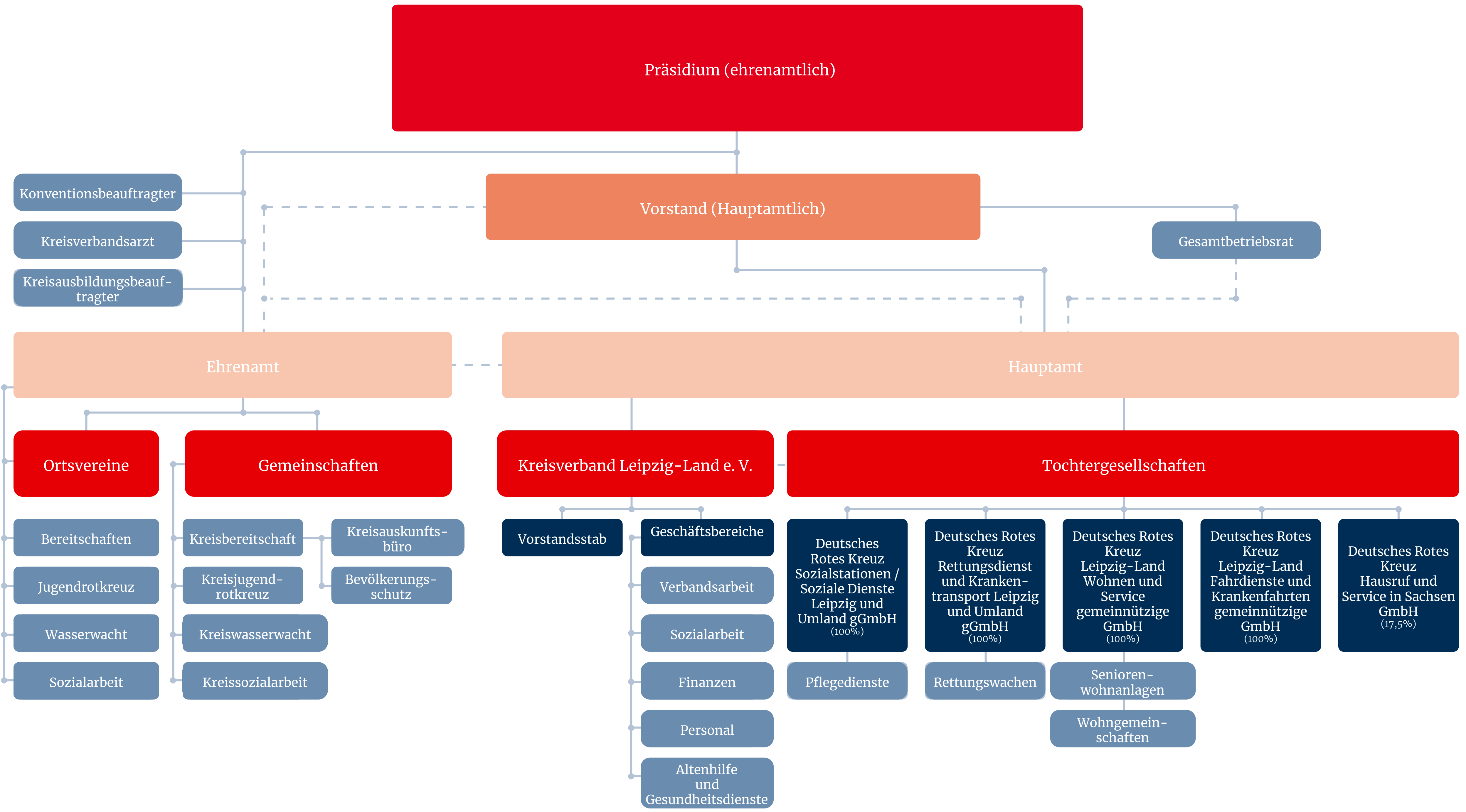

ORGANIGRAMM

DRK Kreisverband Leipzig-Land e. V.
(Ehrenamt)

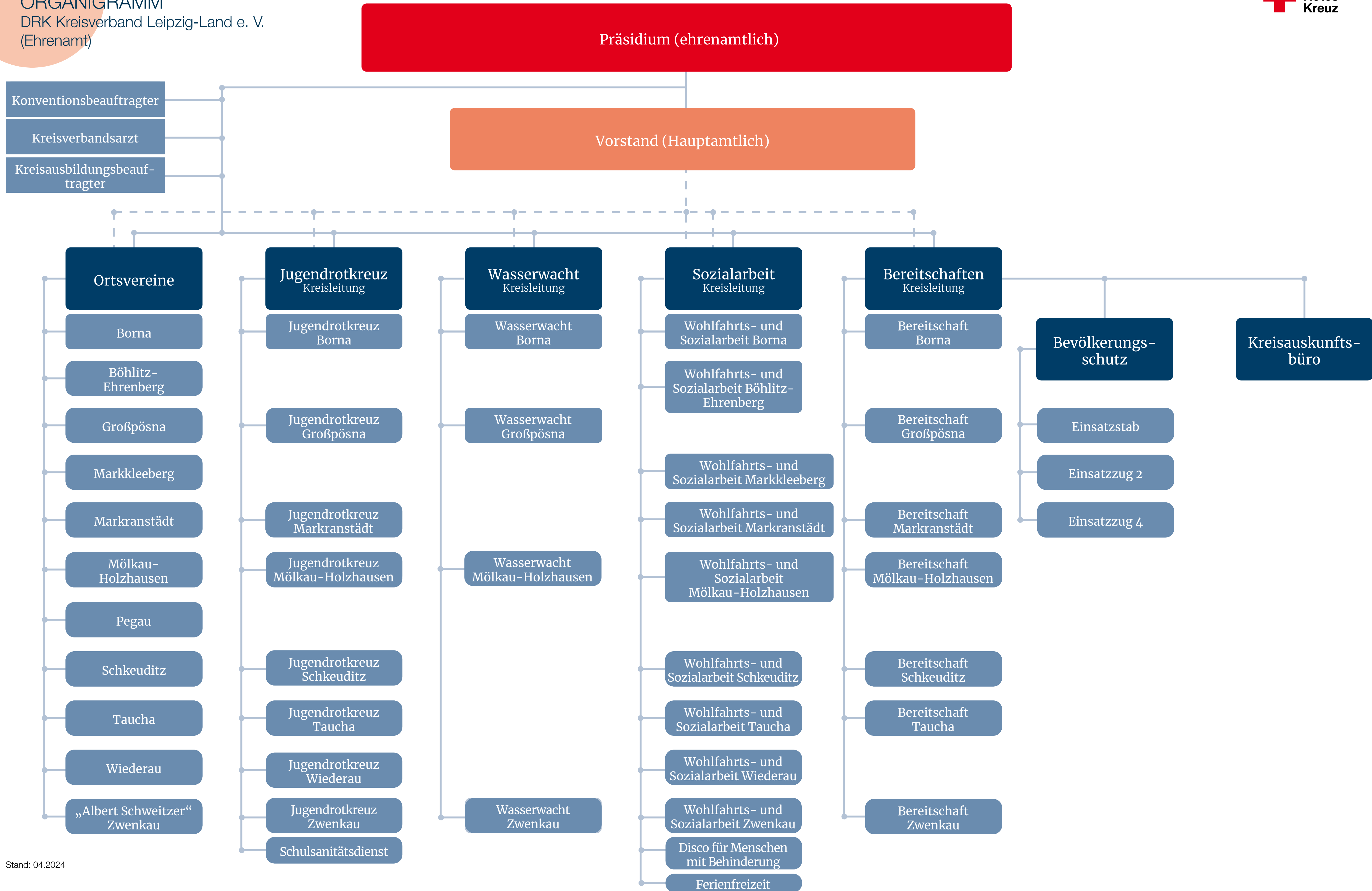

ORGANIGRAMM

DRK Kreisverband Leipzig-Land e. V.
(Hauptamt)



Präsidium
Präsident: Heiko Rabe
Vizepräsidentin: Anja Zippel
Schatzmeister: Marcel Knabe
Mitglieder des Präsidiums: Virginia Biedermann, André Buhle, Maik Hermsdorf, Doris Lippold, Rick Bachmann, Knud Börner, David Mehnert, Maria Müller, Dr. Robert Stöhr, Ronny Zehring
Konventionsbeauftragter: N.N. Kreisausbildungsbeauftragter: N.N., Kreisverbandsarzt: Dr. Robert Stöhr

Vorstand
Katharina Höhne (Vorsitzende)

Geschäftsbereichsleiter Vorstandsstab
Daniel Bastanier

Bauinvestitionen / Projekte

Innere Verwaltung

Betriebsrat Vorsitzender
Uwe Schulz

Controlling
Patrick Bergmann

Qualitätsmanagement
Katrin Palme

Datenschutz
Andreas Noack

Vorstandsbüro
Grit-Kerstin Zimmermann

Vorstandsreferentin
Susanne Nensa

Versicherungen

Interne Dienste
Angela Reichardt
Kornelia Heuchert

Kommunikation & Marketing
Klaus Lohmann
Alexander Morgenstern

EDV-Telekommunikation
Christian Merzdorf (Admin)
Marco Höfler / Mathias Walther / René Vogel

Liegenschaftsverwaltung
Ulrike Heinrich
Stephanie Sander

Haustechnik Geschäftsstelle
Mathias Schäke

Archiv, Wohnen
Stephanie Sander

Geschäftsbereich Finanzen

Geschäftsbereich Verbandsarbeit Olaf Kühling

Geschäftsbereich Soziales Katharina Höhne

Geschäftsbereich Altenhilfe und Gesundheitsdienste Stephan Kühn

Geschäftsbereich Personal Katrin Palme (Interimsleitung)

Finanzbuchhaltung

Abteilungsleiterin
Katrin Krühner

Kita
Anja Pieföld

Altenpflegeheime / Fahrdienst
Susann Markgraf

Wohnen & Service / Rettungsdienst
Claudia Schiller

Pflegedienste
Petra Enge

Jahresabschluss
Steuerung
Prüfungen
Inventarisierung

Mitgliederbetreuung

Mitgliederverwaltung
Kathrin Lindner

Gemeinschaften

Bevölkerungsschutz

Mitarbeiter Bevölkerungsschutz
Ralf Einert

Ehrenamtliche Dienste

Blutspende
Kathrin Lindner

Aktive Dienste

Suchdienst
Uwe Schulz

KAB
Katrin Krühner

Aus- und Fortbildung

Breitenausbildg.
Karoline Dippmann
Dieter Schell

Arbeitsgelegenheiten

Jugendrotkreuz Schulsanitätsdienst
Angelika Heim

Schulsanitätsdienst
Steffen Müller

Soziale Einrichtungen

Sozialmarkt Zwenkau
Yvonne Wienecke

Mitarbeiter Arbeitsgelegenheiten

Mitarbeiter Ehrenamt

Rot-Kreuz-Zentrum Borna
Monika Sydio

Mitarbeiter Ehrenamt

Sozialmarkt Wiederitzsch

Mitarbeiter Ehrenamt

Sozialmarkt Markkleeberg
Christine Mieder

Mitarbeiter Arbeitsgelegenheiten

Mitarbeiter Ehrenamt

Kindertagesstätten

Fachberatung
Ines Vesser

Qualität
Annett Hielscher

Sozialarbeit / Objektverwaltung
Uwe Schulz

Kita „Regenbogen“
Heike Kalinski

Kita „Spatzennest“
Cornelia Zausch

Kita „Pulvermühle“
Jana Naumann

Kita „Anne Frank“
Christiane Koch

Kita „Pirateninsel“
Katrin Jentzsch

Kita „Auenzwerge“
Kristina Engl

Kita „B. Blümchen“
Heike Feist

Kindertagesstätten

Kita „Villa Kunterbunt“
Daniel Schneider

Kita „Haus der Elemente“
Jana Teichmann

Kita „Zwergenland“
Marie Christine Koranda

Kita „Rappelkiste“
Birgit Bottin

Kita „Hummelnest“
Sindy Hassler

Beratungsstellen

Drogen- und Suchtberatung
Verena Raschke

Beratungsstelle Markkleeberg

Außenstelle Zwenkau

Außenstelle Markranstädt

Schwangerschafts- / Familien- / Paar- und Lebensberatung
Nicole Knoch-Lotter

Beratungsstelle Zwenkau

Außenstelle Markkleeberg

Außenstelle Markranstädt

Beratungsstelle Borna

Jugendarbeit

Jugendclub Taucha
Bianca Schachtschneider

Mobile Jugendarbeit
Nils Riede

Altenpflegeheime

Qualität
Mandy Topsch

Altenpflegeheim Taucha
Verena Sowade

Altenpflegeheim Zwenkau
René Netwall

Personalwesen

Personalsachbearb.
N.N.
Jana Haunschild-Lieblich
Sabine Bischoff

Azubi-Koordination
Christine Becker

Betriebliches Gesundheitsmanagement
Maja Kaminski

Beschäftigungsprogramme

Bundesfreiwilligendienst

Freiwilliges Soziales Jahr

Arbeitsgelegenheiten

Gremien der betrieblichen Mitwirkung

Arbeitsgruppe Arbeitssicherheit

Arbeitskreis Gesundheit

Beschwerdestelle AGG

Steuerkreis BGM

Lohnbuchhaltung

Teamleiterin
Martina Finzel

übergreifend
Stephan Glöge

übergreifend
Inka Börner

ORGANIGRAMM

DRK Sozialstationen / Soziale Dienste
Leipzig und Umland gGmbH

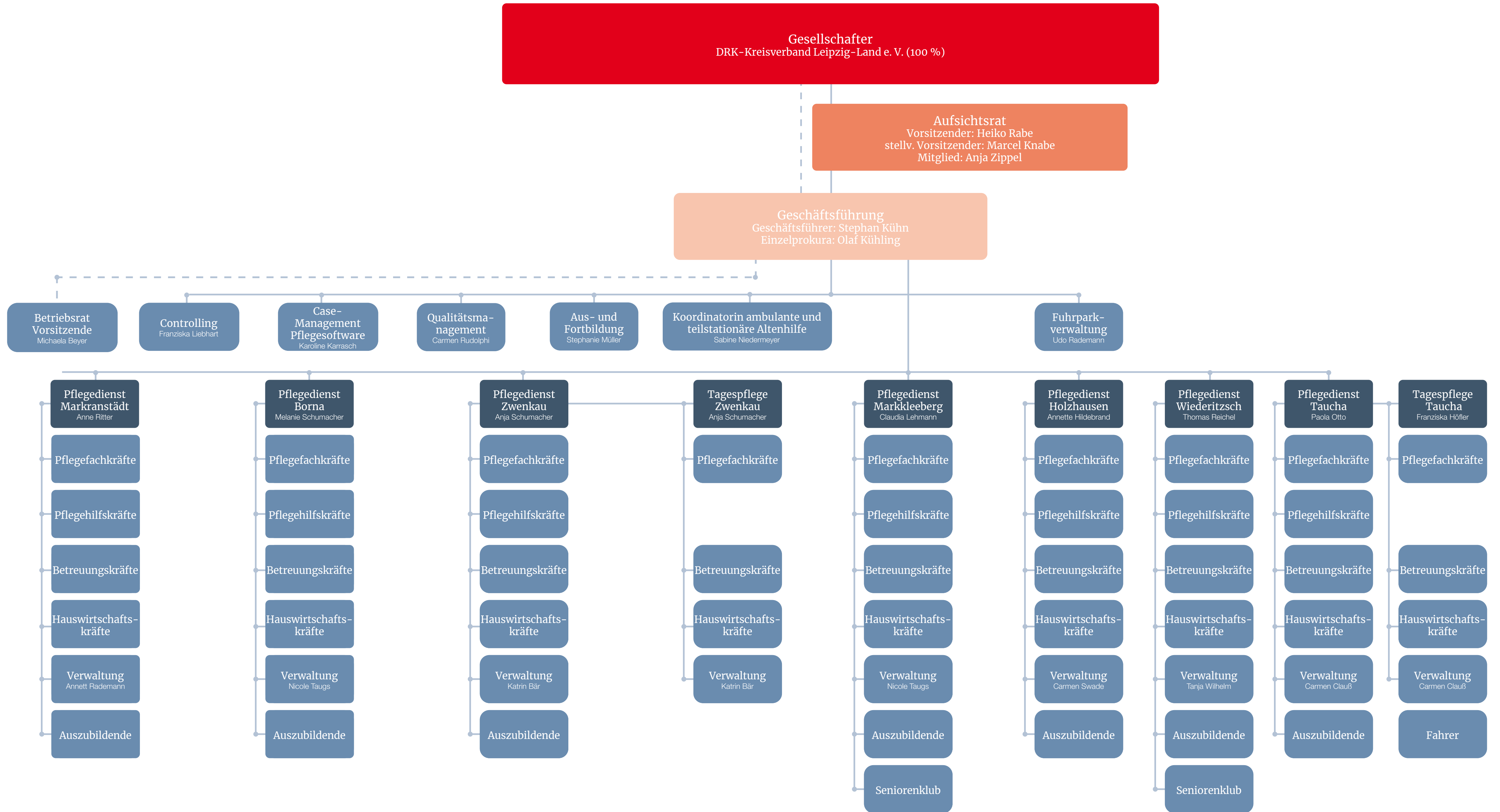

ORGANIGRAMM

DRK Rettungsdienst und Krankentransport
Leipzig und Umland gemeinnützige GmbH

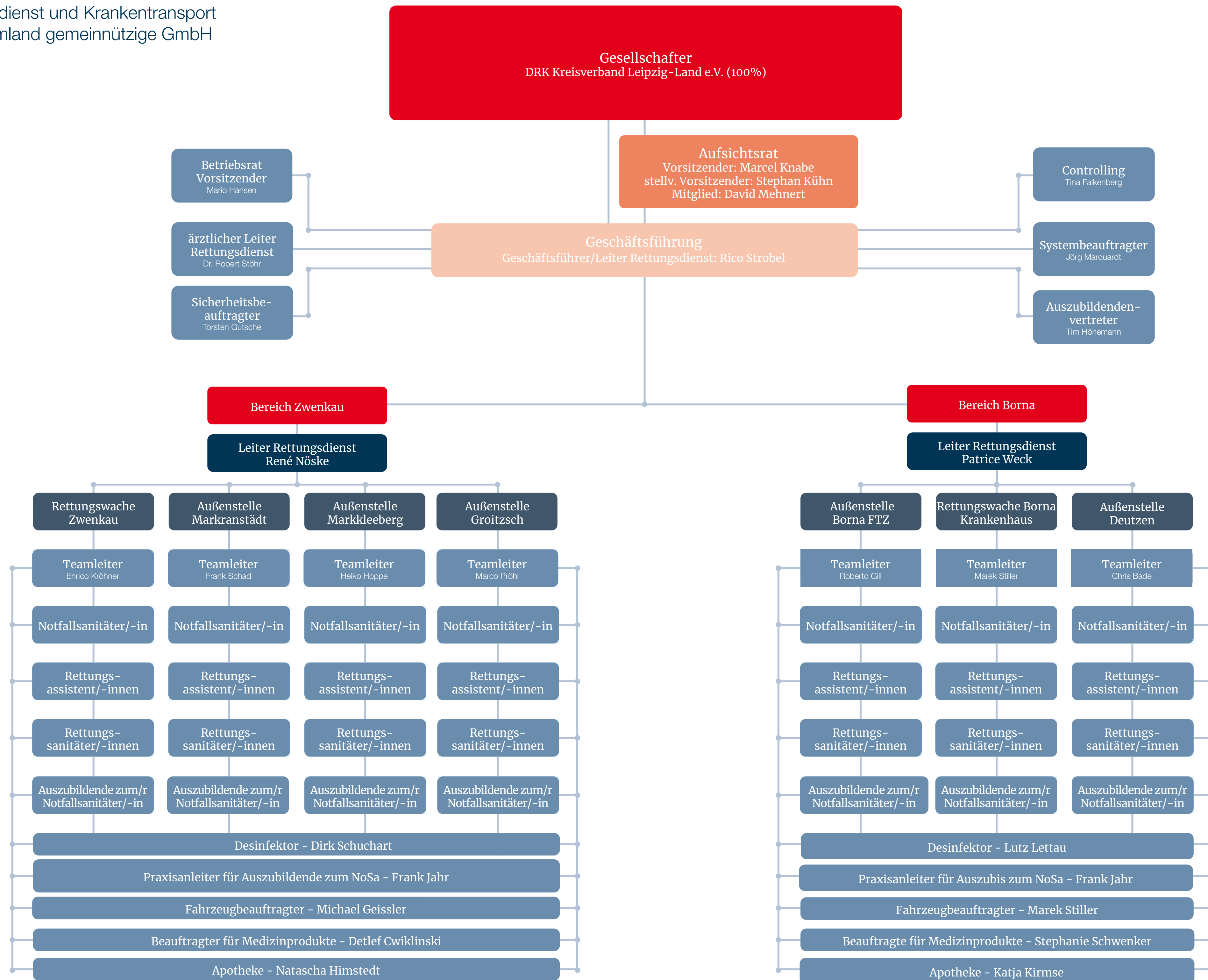

ORGANIGRAMM

DRK Leipzig-Land Wohnen und Service
gemeinnützige GmbH

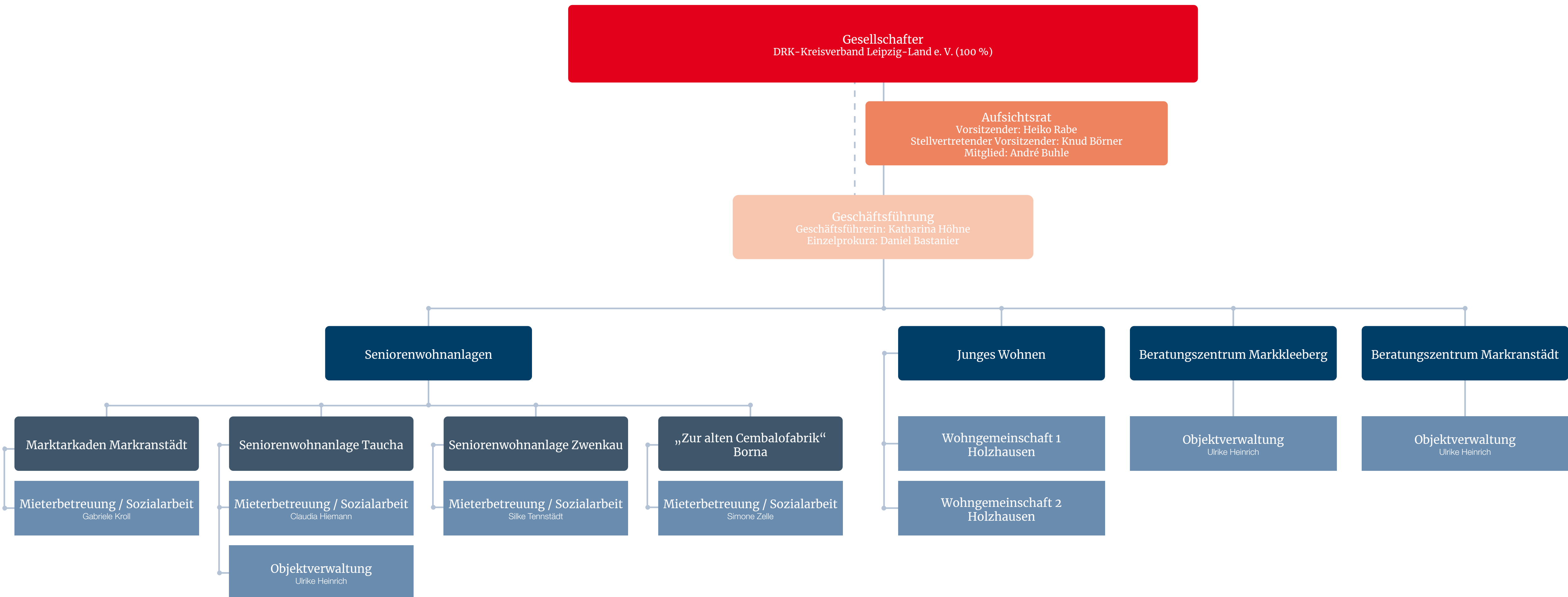

ORGANIGRAMM

DRK Leipzig-Land Fahrdienste und
Krankenfahrten gemeinnützige GmbH

