

Präsidium
 Präsidentin: Ursula Grimm
 Vizepräsidenten: Dieter Kühling, Oliver Hess
 Schatzmeister: Rüdiger Unger
 Mitglieder des Präsidiums: Virginia Biedermann, André Buhle, Marcel Knabe, Stephan Kühn, Knud Börner, Oliver Gentsch, Mario Großmann, Uwe Mannewitz, Dr. Kerstin Raudonat, Dagmar Reiß, Irene Schenk, Peggy Stock, Katja Zehring
 Konventionsbeauftragter: Oliver Hess, Verbandsjustiziar: Oliver Hess

Vorstand
 Jens Bruske

Leiter Innere Verwaltung (Assistent des Vorstandes)
 Daniel Bastanier

Betriebsrat Vorsitz: Uta Bartel BGM Maja Kaminski Qualitätsmanagement Uwe Schulz Datenschutz Vorstandsbüro Gri-Kerstin Zimmermann Versicherungen Interne Dienste H. Endruhn / A. Reichardt Öffentlichkeitsarbeit Ines Parthier / Annett Gaag / Anke Landmann EDV-Telekommunik. Christian Merzdorf / Marco Höder / Mathias Walther Liegenschaftsverwaltung Ulrike Heinrich Objektbetreuung Geschäftsstelle B. Ullmann / C. Lorus Archiv/ Inventarisierung Stephanie Rothé

Geschäftsbereich Finanzen
 Torsten Morgner

Geschäftsbereich Verbandsarbeit
 Olaf Kühling

Geschäftsbereich Sozialarbeit
 Ramona Springsguth

Geschäftsbereich Personal
 Thomas Schwalbe

Finanzbuchhaltung
 Teamleiterin Katrin Krühner
 Finanzbuchhaltung Kita Anja Pießold
 Finanzbuchhaltung Altenpflegeheime Waltraud Burkhardt
 Finanzbuchhaltung Sozialstationen Petra Enge
 Finanzbuchhaltung Wohnen & Service Sabine Schuhmann
 Finanzbuchhaltung Rettungsd./Fahrd. Ursula Herrmann

Lohnbuchhaltung
 Lohnbuchhaltung übergreifend Martina Finzel
 Lohnbuchhaltung übergreifend Silke Bergmann
 Lohnbuchhaltung übergreifend Alexander Spranger

Controlling
 Fördermittel/ Drittmittel
 Jahresabschluss
 Steuerung
 Auszubildende

Mitgliederbetreuung
 Mitgliederverwaltung Petra Orban
 Gemeinschaften
 Bevölkerungsschutz
 Mitarbeiter Bevölkerungssch. Mike Burzan

Aus- und Fortbildung
 Breitenausbildung N.N.
 Arbeitsgelegenheiten
 Jugendrotkreuz Schulsanitätsd. Angelika Helm
 Schulsanitätsd. Steffen Müller

Ehrenamtliche Dienste
 Blutspende Petra Orban
 Aktive Dienste
 Suchdienst Uwe Schulz

Kindertagesstätten
 Fachberatung Karin Spindler
 Qualität Annett Hielscher / Tina Stolle
 Sozialarbeit/ Objektverwaltung Uwe Schulz
 Kita "Regenbogen" Heike Kalinski
 Kita "Spatzennest" Cornelia Zausch
 Kita "Pulvermühle" Barbara Thiele
 Kita "Anne Frank" Christiane Koch
 Kita "Pirateninsel" Katrin Jentzsch
 Kita "Auenzwerge" Jana Gode
 Kita "Benj. Blümchen" Sylvana Schubert-Huth
 Kita "Villa Kunterbunt" Angelika Geipel
 Hort "Haus d. Elemente" Jana Teichmann
 Kita "Zwergenland" Jana Göbber
 Kita "Rappelkiste" Birgit Botsch
 Kita "Hummelnest" Sabine Preuß
 Kita "Fuchsbau" Katja Stiller
 Kita "Purzelbaum" Annette Doktor
 Außensst. D. Kita "Purzelbaum" Annette Doktor
 Kita "Weltendecker" Ramona Riemer

Beratungsstellen
 Drogen- und Suchtberatung Verena Raschke
 Beratungsstelle Markleeberg
 Außenstelle Zwenkau
 Außenstelle Markranstädt
 Schwangerschafts-Familienberatung Katrin Dix
 Beratungsstelle Zwenkau
 Außenstelle Markleeberg
 Außenstelle Markranstädt
 Beratungsstelle Borna

Soziale Einrichtungen
 Sozialmarkt Zwenkau Yvonne Wienecke
 Mitarbeiter Arbeitsgelegenheiten
 Mitarbeiter Ehrenamt
 Rot-Kreuz-Zentrum Borna Monika Sydlo
 Mitarbeiter Ehrenamt
 Sozialmarkt Wiedertitzsch Regina Witmann
 Mitarbeiter Ehrenamt
 Sozialmarkt Markleeberg Christine Mieder
 Mitarbeiter Arbeitsgelegenheiten
 Mitarbeiter Ehrenamt

Altenpflegeheime
 Fachberatung/ Qualität Sylvia Braunsdorf
 Altenpflegeheim Taucha Jens Pfirsche
 Altenpflegeheim Zwenkau Marco Niezgodta

Jugendarbeit
 Jugendclub Taucha Bianca Schachtschneider

Personalwesen
 Personalsachbearb. J. Hauschild-Liebich / Yvonne Löffler
 Auszubildende / BA-Studenten / Praktikanten
 Förderprogramme

Beschäftigungsprogramme
 Bundesfreiwilligendienst
 Freiwilliges Soziales Jahr
 Arbeitsgelegenheiten

Gremien der betrieblichen Mitwirkung
 Arbeitsgruppe Arbeitssicherheit
 Arbeitskreis Gesundheit
 Beschwerdestelle AGG
 Steuerkreis BGM

Organigramm Deutsches Rotes Kreuz Sozialstationen / Soziale Dienste Leipzig und Umland gGmbH

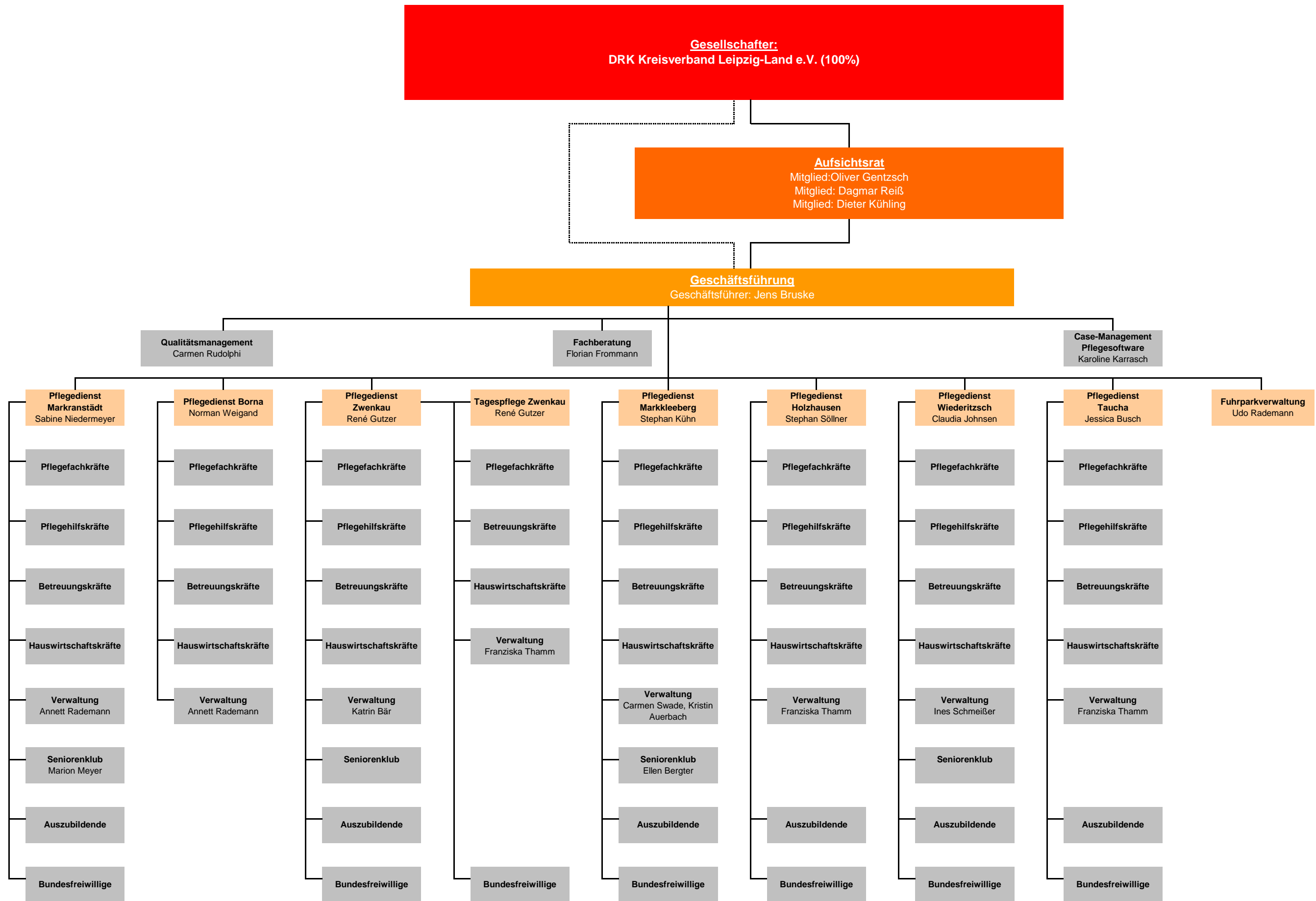

Organigramm Deutsches Rotes Kreuz Rettungsdienst und Krankentransport Leipzig und Umland gGmbH

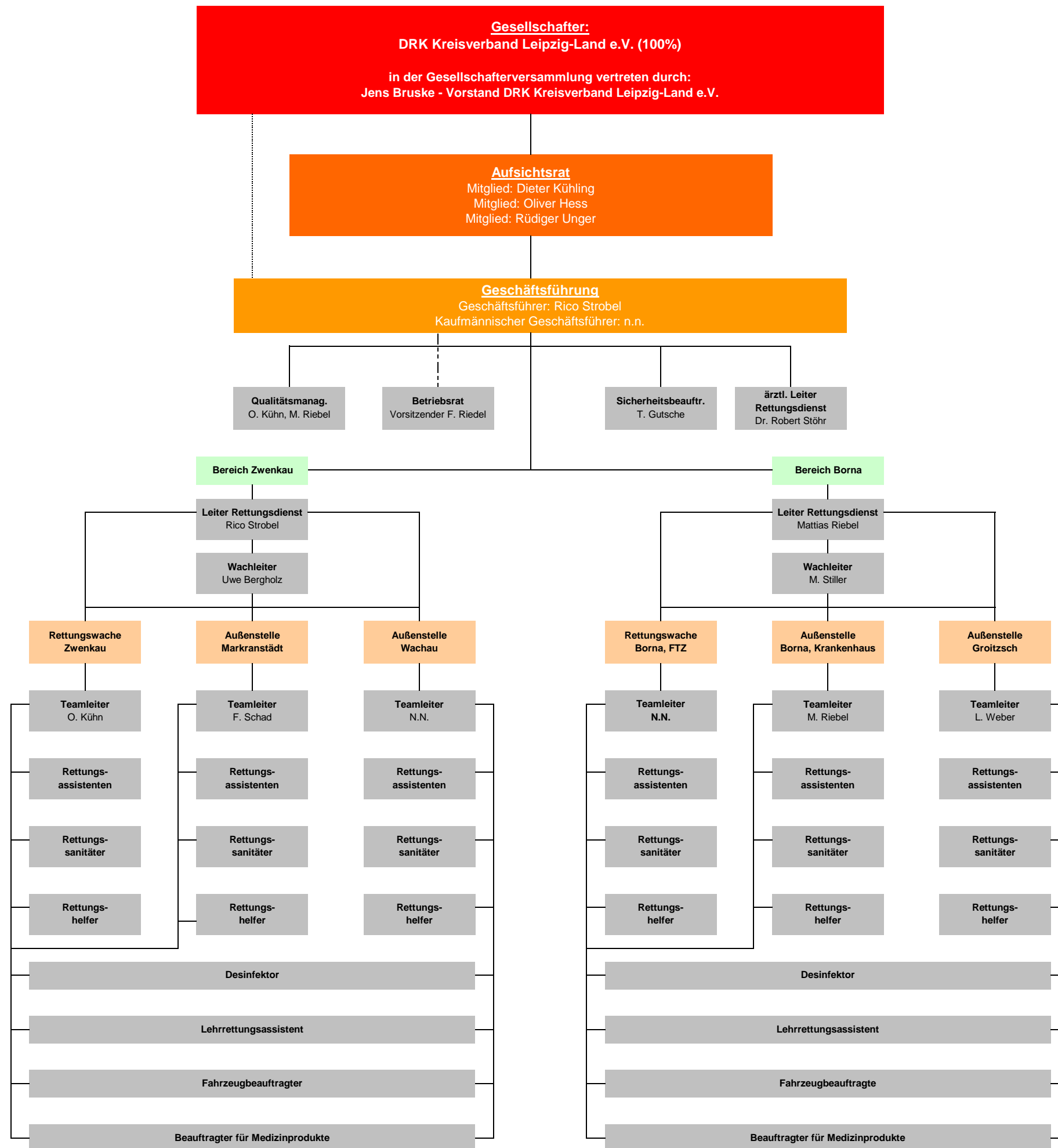

Organigramm DRK Leipzig-Land Wohnen und Service gemeinnützige GmbH

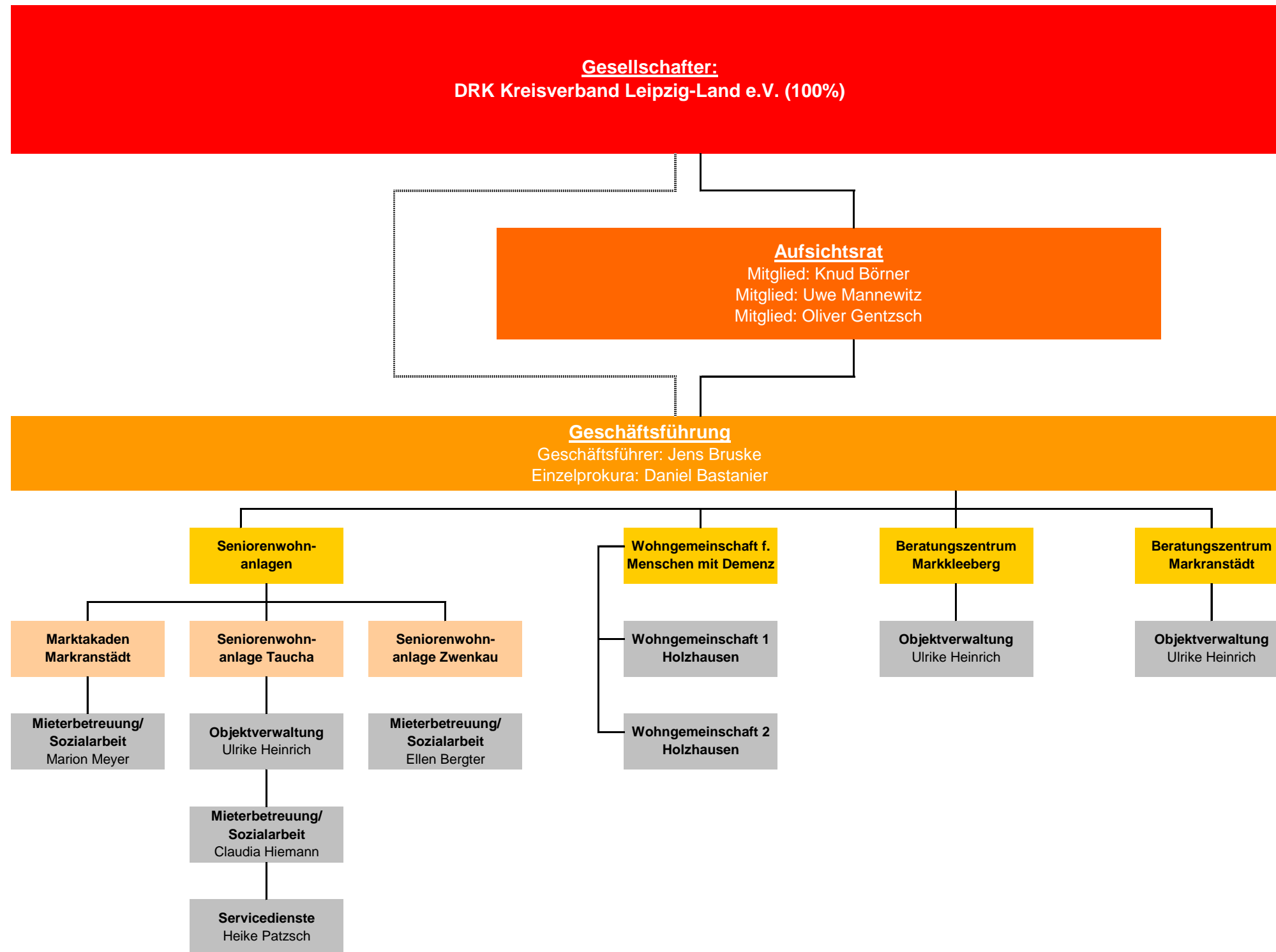

Organigramm DRK Leipzig-Land Fahrdienste und Krankenfahrten gemeinnützige GmbH

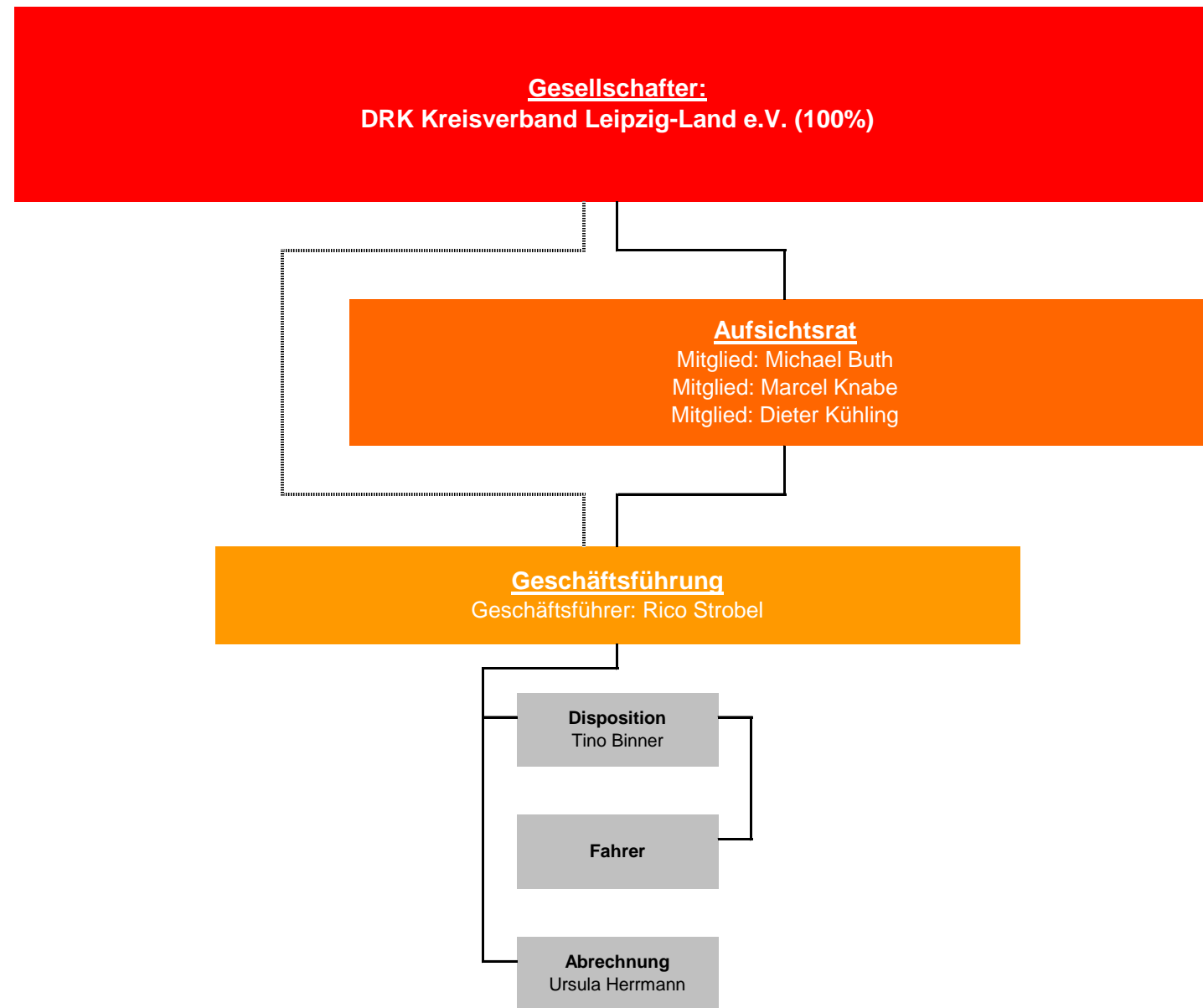

Organigramm DRK-Migrationshilfe Leipzig und Umland gGmbH

