

Präsidium (ehrenamtlich)

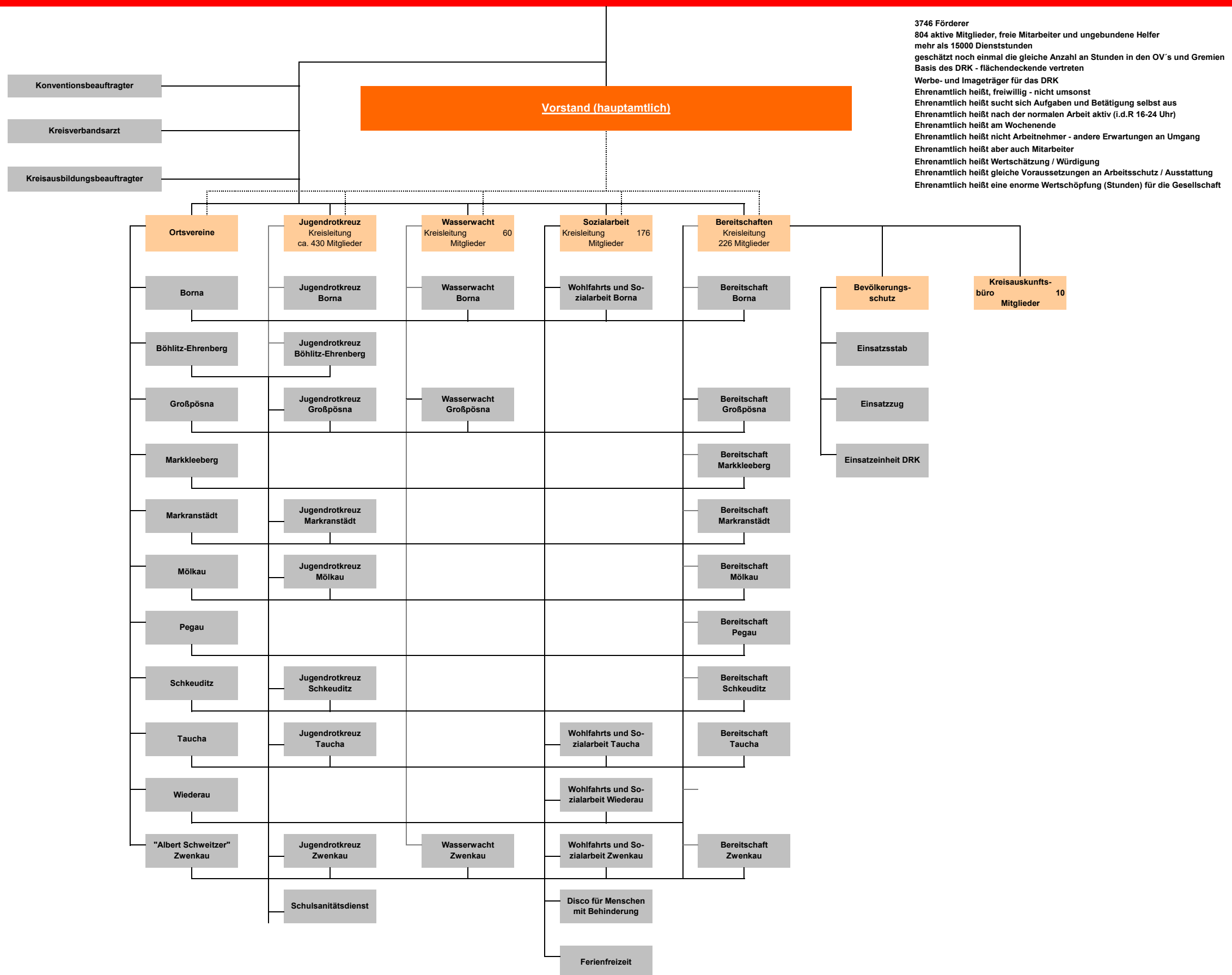

**Präsidium**  
 Präsidentin: Ursula Grimm  
 Vizepräsidenten: Dieter Kühling, Oliver Hess  
 Schatzmeister: Rüdiger Unger  
 Mitglieder des Präsidiums: Virginia Biedermann, André Buhle, Marcel Knabe, Stephan Kühn, Knud Börner, Oliver Gentsch, Mario Großmann, Uwe Mannewitz, Dr. Kerstin Raudonat, Dagmar Reiß, Irene Schenk, Peggy Stock, Katja Zehring  
 Konventionsbeauftragter: Oliver Hess, Verbandsjurist: Oliver Hess, Kreisverbandsarzt: Dr. Sebastian May

**Vorstand**  
 Jens Bruske

**Leiter Innere Verwaltung (Assistent des Vorstandes)**  
 Daniel Bastanier

Bauinvestitionen/  
 Projekte

Innere Verwaltung

- Versicherungen
- Interne Dienste  
H. Endruhn / A. Reichardt
- Öffentlichkeitsarb.  
Ines Parthier  
Kristina Krüger
- EDV-Telekommunik.  
C. Merzdorf (Admin)  
M. Höfler / M. Walther
- Liegenschaftsverwaltung  
Ulrike Heinrich
- Objektbetreuung  
Geschäftsstelle  
C. Lorus/R. Schwalbe
- Archiv/  
Inventarisierung  
Stephanie Rothe

- Betriebsrat  
Vorsitz: Uta Bartel
- Controlling  
Ramona Brand
- Betriebliches Gesundheitsmanagement  
Maja Kaminski
- Qualitätsmanagement  
Uwe Schulz
- Datenschutz  
Andreas Noak
- Vorstandsbüro  
Grit-Kerstin Zimmermann

**Geschäftsbereich Finanzen**  
 Kathrin Krühner

**Geschäftsbereich Verbandsarbeit**  
 Olaf Kühling

**Geschäftsbereich Sozialarbeit**  
 N.N.

**Geschäftsbereich Personal**  
 Thomas Schwalbe

- Finanzbuchhaltung**
  - Abteilungsleiterin  
Kathrin Krühner
  - Finanzbuchhaltung  
Kita  
Anja Pießold
  - Finanzbuchhaltung  
Altenpflegeheime  
Waltraud Burkhardt
  - Finanzbuchhaltung  
Sozialstationen  
Petra Enge
  - Finanzbuchhaltung  
Wohnen & Service  
Sabine Schumann
  - Finanzbuchhaltung  
Rettungsd./Fahrd.  
Ursula Herrmann
- Jahresabschluss
- Steuerung
- Projekte  
Patrick Bergmann
- Lohnbuchhaltung**
  - Lohnbuchhaltung  
Teamleiterin  
Martina Finzel
  - Lohnbuchhaltung  
übergreifend  
Kathleen Dören
  - Lohnbuchhaltung  
übergreifend  
Alexander Spranger

- Mitgliederbetreuung**
  - Mitgliederverwaltung  
Petra Orbán
  - Gemeinschaften
  - Bevölkerungsschutz  
Mitarbeiter  
Bevölkerungssch.  
Mike Burzan
- Aus- und Fortbildung**
  - Breitenausbildung  
Karoline Dippmann
  - Arbeitsgelegenheiten  
Jugendrotkreuz  
Schulsanitätsdienst  
Angelika Helm
  - Schulsanitätsdienst  
Steffen Müller
- Ehrenamtliche Dienste**
  - Blutspende  
Petra Orbán
  - Aktive Dienste
  - Suchdienst  
Uwe Schulz

- Kindertagesstätten**  
Jens Bruske (komm.)
  - Fachberatung  
Karin Spindler
  - Qualität  
Annett Hielscher / Tina Stolle
  - Sozialarbeit/  
Objektverwaltung  
Uwe Schulz
  - Kita "Regenbogen"  
Heike Kalinski
  - Kita "Spatzennest"  
Cornelia Zausch
  - Kita "Pulvermühle"  
Barbara Thale
  - Kita "Anne Frank"  
Christiane Koch
  - Kita "Pirateninsel"  
Katrin Jentzsch
  - Kita "Auenzwerge"  
Jana Gode
  - Kita "Benj. Blümchen"  
Sylvana Schubert-Huth
  - Kita "Villa Kunterbunt"  
Angelika Geipel
  - Hort "Haus d. Elemente"  
Jana Teichmann
  - Kita "Zwergenland"  
Jana Goßler
  - Kita "Rappelkiste"  
Birgit Bottin
  - Kita "Hummelnest"  
Sabine Preuß
  - Kita "Fuchsbau"  
Katja Stiller
  - Kita "Purzelbaum"  
Annette Doktor
  - Kita "Weltentdecker"  
Katja Boehm
  - Kita "Am Stadtbad"  
Beatrix Ziegemeier
- Beratungsstellen**  
Daniel Bastanier (komm.)
  - Drogen- und Suchtberatung  
Verena Raschke
  - Beratungsstelle  
Markkleeberg
  - Außenstelle  
Zwenkau
  - Außenstelle  
Markranstädt
  - Schwangerschafts-Familienberatung  
Katrin Dix
  - Beratungsstelle  
Zwenkau
  - Außenstelle  
Markkleeberg
  - Außenstelle  
Markranstädt
  - Beratungsstelle  
Borna
- Soziale Einrichtungen**  
Olaf Kühling (komm.)
  - Sozialmarkt Zwenkau  
Yvonne Wienecke
  - Mitarbeiter  
Arbeitsgelegenheiten
  - Mitarbeiter  
Ehrenamt
  - Rot-Kreuz-Zentrum  
Borna  
Monika Sydo
  - Mitarbeiter  
Ehrenamt
  - Sozialmarkt  
Wiederitzsch
  - Mitarbeiter  
Ehrenamt
  - Sozialmarkt  
Markkleeberg  
Christine Mieder
  - Mitarbeiter  
Arbeitsgelegenheiten
  - Mitarbeiter  
Ehrenamt
- Altenpflegeheime**  
Bereichsleiterin  
Ramona Springsguth
  - Qualität  
Gabriele Peitz
  - Altenpflegeheim  
Taucha  
Marco Niezgodá
  - Altenpflegeheim  
Zwenkau  
Ramona Springsguth
- Jugendarbeit**  
Jens Bruske (komm.)
  - Jugendclub Taucha  
Bianca Schachtschneider

- Personalwesen**
  - Personalmarketing  
Annett Graap
  - Personalsachbearb.  
J. Haunschild-Lieblich / Yvonne Löffler
  - Azubi-Koordinator  
Stefanie Winkler
- Beschäftigungsprogramme**
  - Bundesfreiwilligendienst
  - Freiwilliges Soziales Jahr
  - Arbeitsgelegenheiten
  - Alltagsbegleiter
- Gremien der betrieblichen Mitwirkung**
  - Arbeitsgruppe  
Arbeitsicherheit
  - Arbeitskreis  
Gesundheit
  - Beschwerdestelle AGG
  - Steuerkreis BGM

Organigramm DRK KV Leipzig-Land e.V. (Hauptamt)

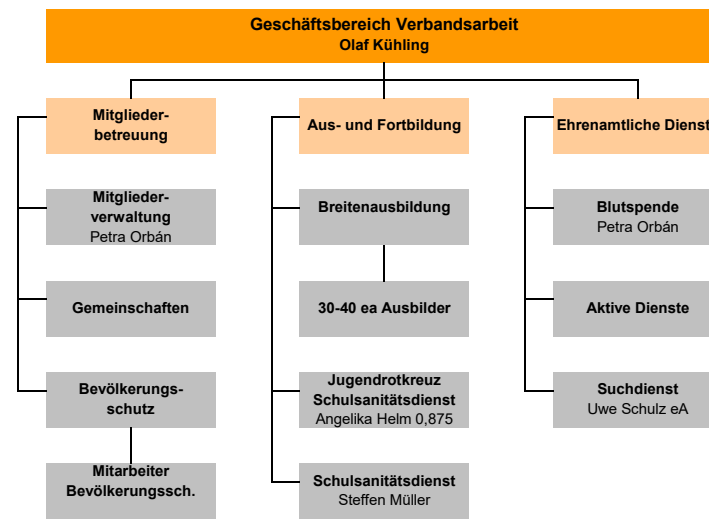

Organigramm Deutsches Rotes Kreuz Sozialstationen / Soziale Dienste Leipzig und Umland gGmbH

**Gesellschafter:**  
DRK-Kreisverband Leipzig-Land e.V. (100%)

**Aufsichtsrat**

Mitglied: Oliver Gentsch  
Mitglied: Dagmar Reiß  
Mitglied: Dieter Kühling

**Geschäftsführung**

Geschäftsführer: Jens Bruske

**Case-Management  
Pflegesoftware**  
K. Karrasch / F. Keller

**Qualitätsmanagement**  
Carmen Rudolphi

**Fachberatung**  
Florian Frommann

**Fuhrparkverwaltung**  
Udo Rademann

**Pflegedienst  
Markranstädt**  
Sabine Niedermeyer

**Pflegefachkräfte**

**Pflegehilfskräfte**

**Betreuungskräfte**

**Hauswirtschaftskräfte**

**Verwaltung**  
Annett Rademann

**Auszubildende**

**Pflegedienst  
Borna**  
Norman Weigand

**Pflegefachkräfte**

**Pflegehilfskräfte**

**Betreuungskräfte**

**Hauswirtschaftskräfte**

**Verwaltung**  
Nicole Taugs

**Auszubildende**

**Pflegedienst  
Zwenkau**  
René Gutzer

**Pflegefachkräfte**

**Pflegehilfskräfte**

**Betreuungskräfte**

**Hauswirtschaftskräfte**

**Verwaltung**  
Katrin Bär

**Auszubildende**

**Tagespflege Zwenkau**  
René Gutzer

**Pflegefachkräfte**

**Betreuungskräfte**

**Hauswirtschaftskräfte**

**Verwaltung**  
Katrin Bär

**Pflegedienst  
Markleeberg**  
Stephan Kühn

**Pflegefachkräfte**

**Pflegehilfskräfte**

**Betreuungskräfte**

**Hauswirtschaftskräfte**

**Verwaltung**  
Nicole Taugs

**Auszubildende**

**Seniorenklub**

**Pflegedienst  
Holzhausen**  
Stephan Söllner

**Pflegefachkräfte**

**Pflegehilfskräfte**

**Betreuungskräfte**

**Hauswirtschaftskräfte**

**Verwaltung**  
Carmen Swade

**Auszubildende**

**Pflegedienst  
Wiederitzsch**  
N.N.

**Pflegefachkräfte**

**Pflegehilfskräfte**

**Betreuungskräfte**

**Hauswirtschaftskräfte**

**Verwaltung**  
Ines Schmeißer

**Auszubildende**

**Seniorenklub**

**Pflegedienst  
Taucha**  
Jessica Busch

**Pflegefachkräfte**

**Pflegehilfskräfte**

**Betreuungskräfte**

**Hauswirtschaftskräfte**

**Verwaltung**  
Carmen Swade

**Auszubildende**

Organigramm Deutsches Rotes Kreuz Rettungsdienst und Krankentransport Leipzig und Umland gGmbH

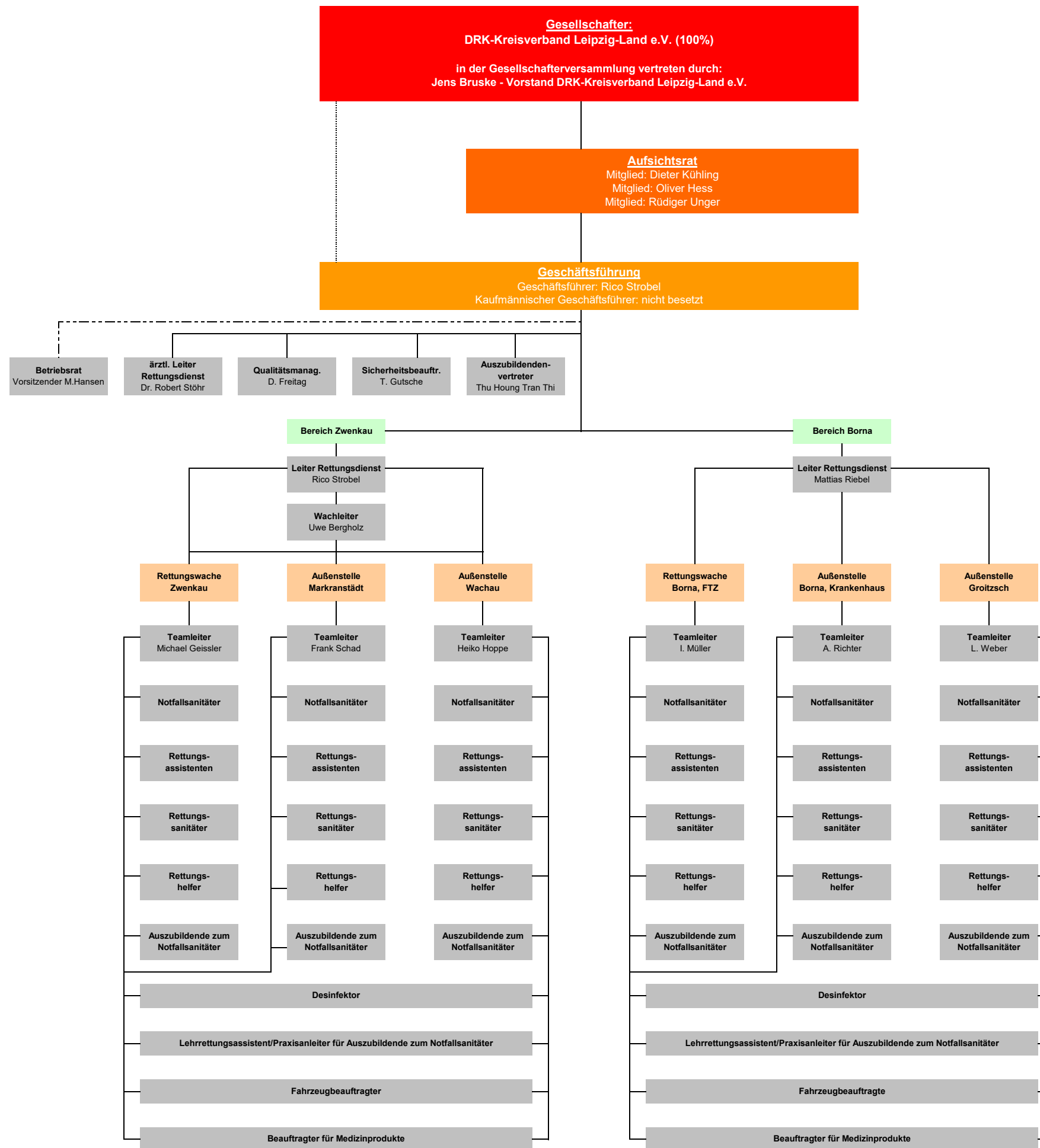

Organigramm DRK Leipzig-Land Wohnen und Service gemeinnützige GmbH

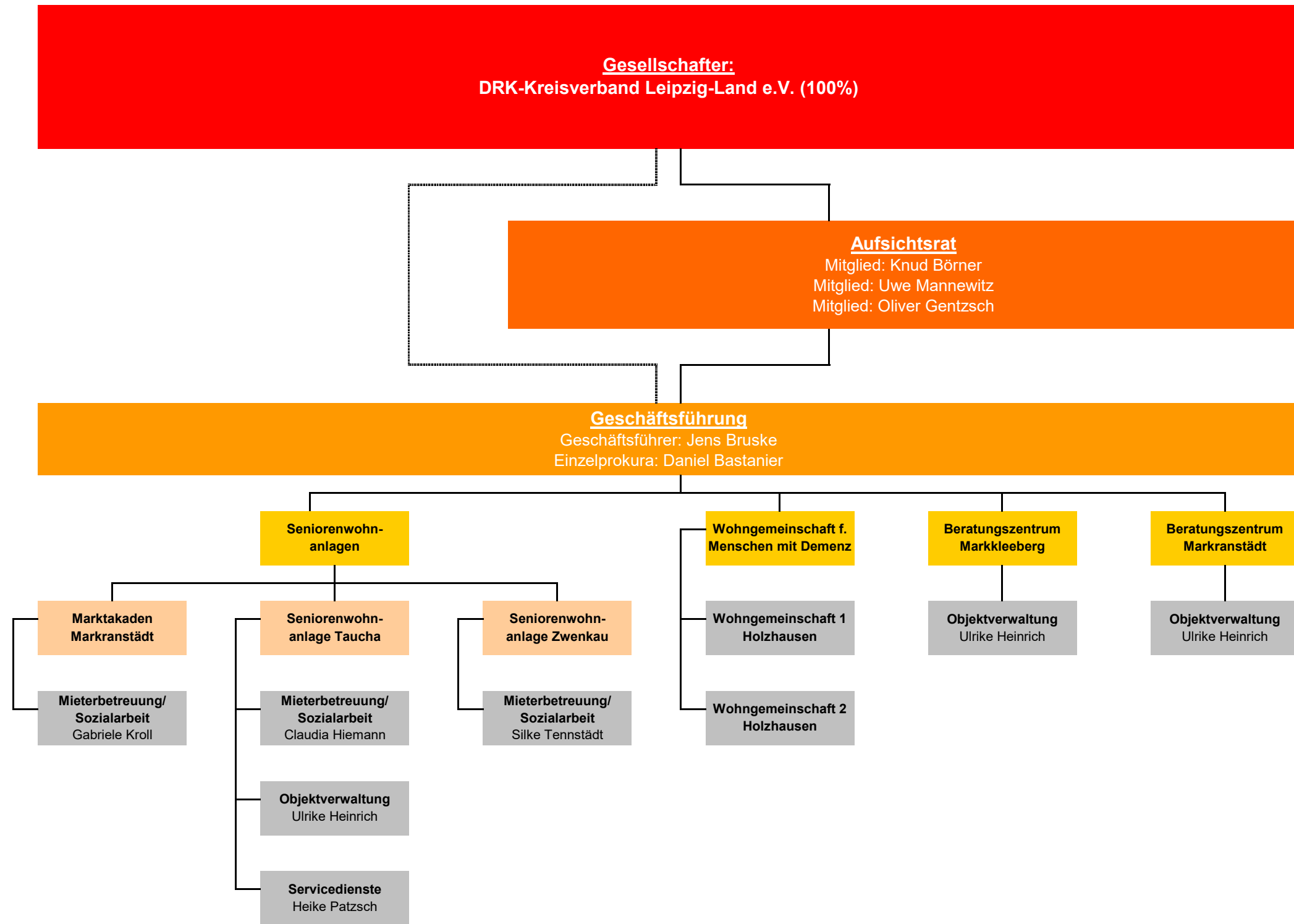

Organigramm DRK Leipzig-Land Fahrdienste und Krankenfahrten gemeinnützige GmbH

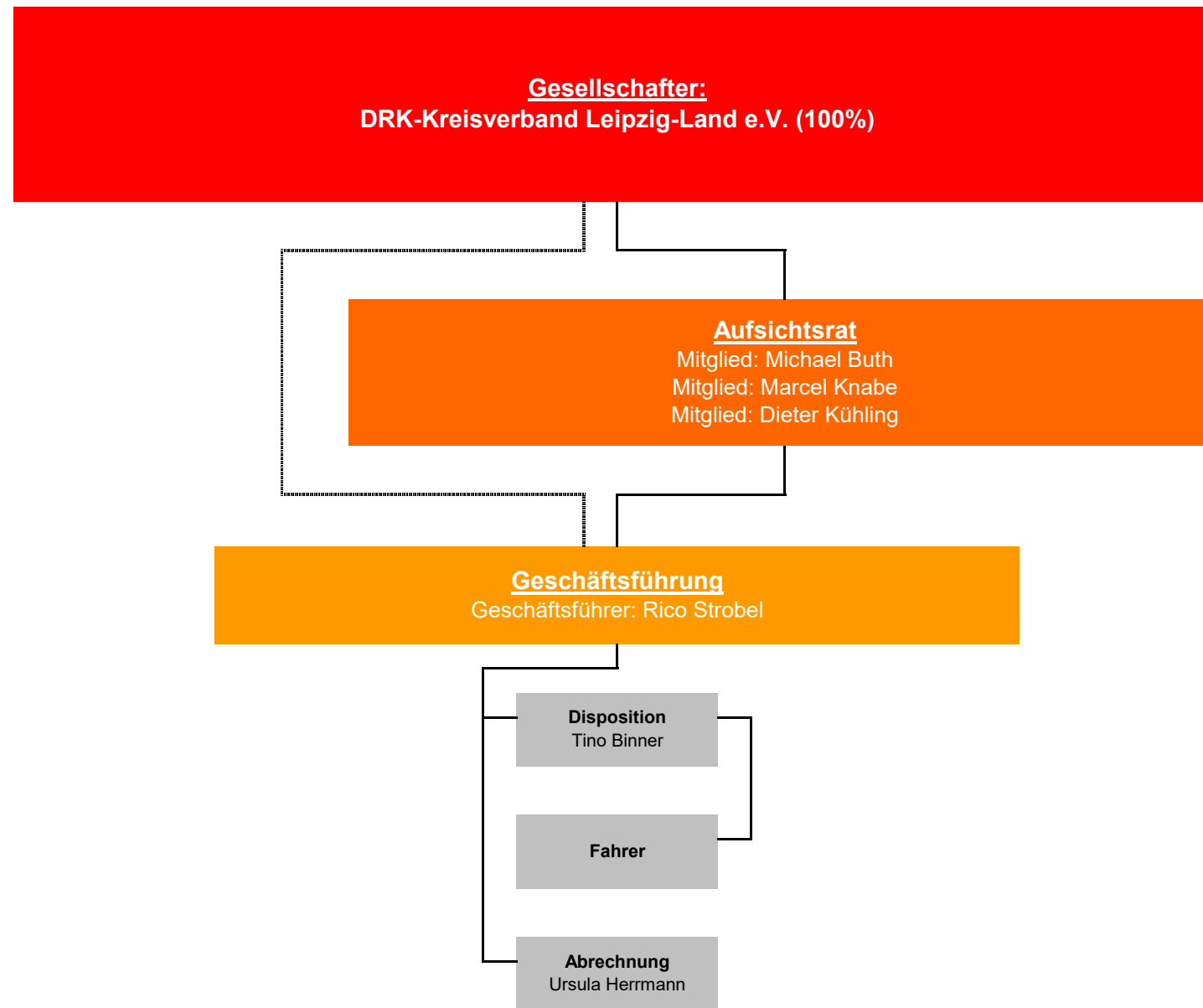

Stand: 10/2018



Organigramm DRK-Migrationshilfe Leipzig und Umland gGmbH

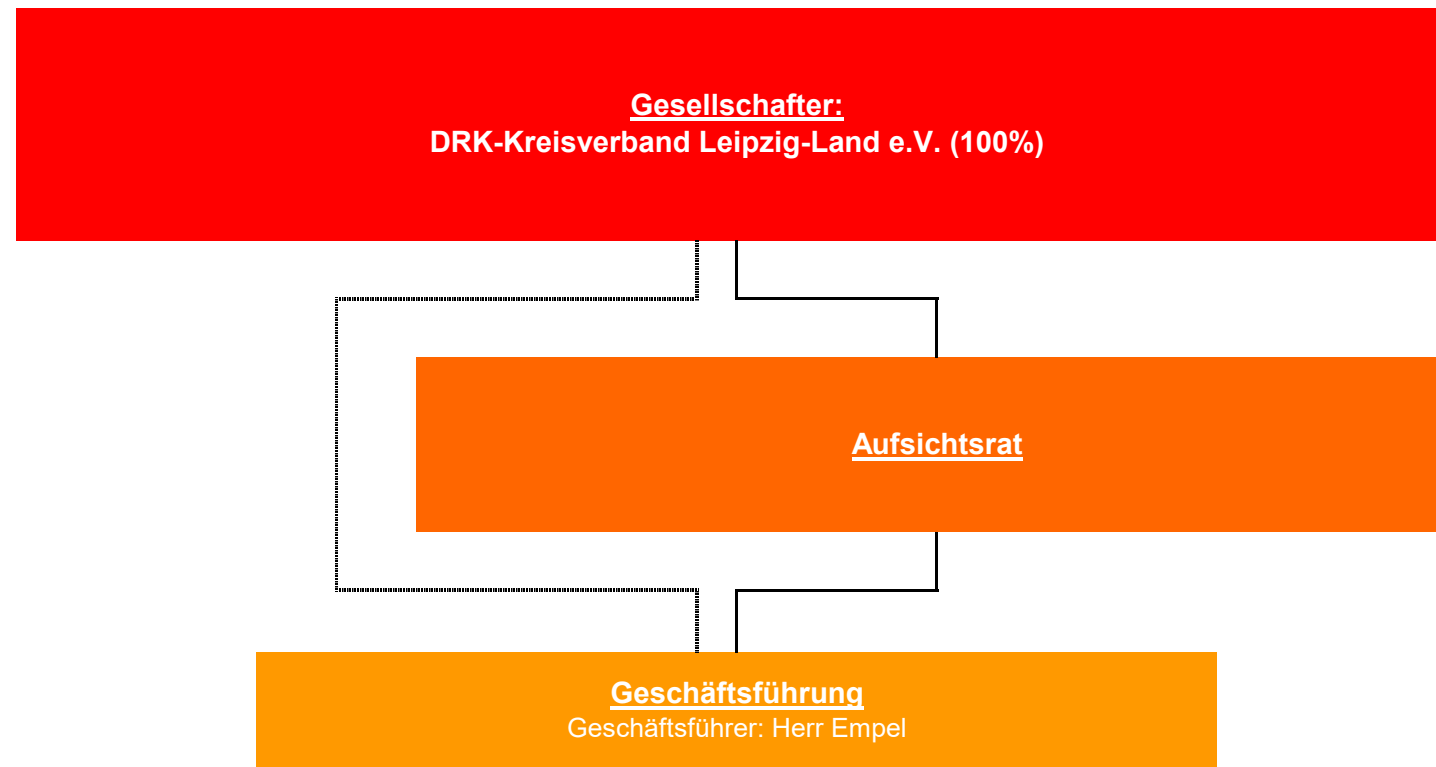

Stand: 10/2018