

Präsidium (ehrenamtlich)

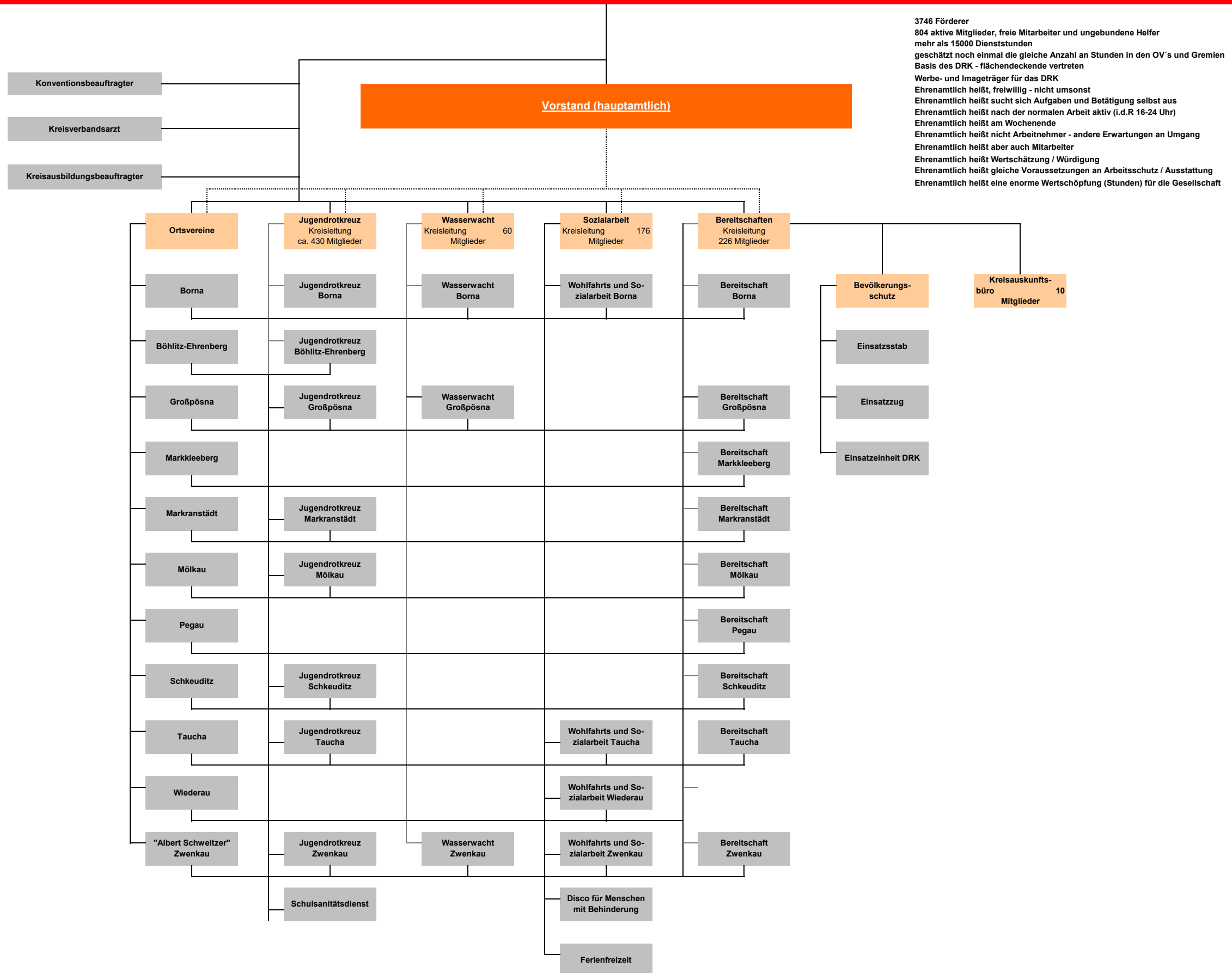

3746 Förderer
 804 aktive Mitglieder, freie Mitarbeiter und ungebundene Helfer
 mehr als 15000 Dienststunden
 geschätzt noch einmal die gleiche Anzahl an Stunden in den OV's und Gremien
 Basis des DRK - flächendeckende vertreten
 Werbe- und Imageräger für das DRK
 Ehrenamtlich heißt, freiwillig - nicht umsonst
 Ehrenamtlich heißt sucht sich Aufgaben und Betätigung selbst aus
 Ehrenamtlich heißt nach der normalen Arbeit aktiv (i.d.R 16-24 Uhr)
 Ehrenamtlich heißt am Wochenende
 Ehrenamtlich heißt nicht Arbeitnehmer - andere Erwartungen an Umgang
 Ehrenamtlich heißt aber auch Mitarbeiter
 Ehrenamtlich heißt Wertschätzung / Würdigung
 Ehrenamtlich heißt gleiche Voraussetzungen an Arbeitsschutz / Ausstattung
 Ehrenamtlich heißt eine enorme Wertschöpfung (Stunden) für die Gesellschaft

Präsidium
 Präsidentin: Ursula Grimm
 Vizepräsidenten: Dieter Kühling, Oliver Hess
 Schatzmeister: Rüdiger Unger
 Mitglieder des Präsidiums: Virginia Biedermann, André Buhle, Marcel Knabe, Stephan Kühn, Knud Börner, Oliver Gentsch, Mario Großmann, Uwe Mannewitz, Dr. Kerstin Raudonat, Dagmar Reiß, Irene Schenk, Peggy Stock, Katja Zehring
 Konventionsbeauftragter: Oliver Hess, Verbandsjurist: Oliver Hess, Kreisverbandsarzt: Dr. Sebastian May

Vorstand
Jens Bruske

Leiter Innere Verwaltung (Assistent des Vorstandes)
Daniel Bastanier

Bauinvestitionen/
Projekte

Innere Verwaltung

- Versicherungen
- Interne Dienste
H. Endruhn / A. Reichardt
- Öffentlichkeitsarb.
Ines Parthier
Kristina Krüger
- EDV-Telekommunik.
C. Merzdorf (Admin)
M. Höfler / M. Walther
- Liegenschaftsverwaltung
Ulrike Heinrich
- Objektbetreuung
Geschäftsstelle
C. Lorus/R. Schwalbe
- Archiv/
Inventarisierung
Stephanie Rothe

- Betriebsrat
Vorsitz: Uta Bartel
- Controlling
Ramona Brand
- Betriebliches Gesundheitsmanagement
Maja Kaminski
- Qualitätsmanagement
Uwe Schulz
- Datenschutz
Andreas Noak
- Vorstandsbüro
Grit-Kerstin Zimmermann

Geschäftsbereich Finanzen

- Finanzbuchhaltung**
 - Abteilungsleiterin
Karin Krüner
 - Kita
Anja Pielhold
 - Altenpflegeheime
Waltraud Burkhardt
 - Sozialstationen
Petra Enge
 - Wohnen & Service
Sabine Schumann
 - Rettungsd./Fahrd.
Ursula Herrmann
 - Kreisverband
Patrick Bergmann
- Lohnbuchhaltung**
 - Teamleiterin
Martina Finzel
 - übergreifend
Kathleen Dören
 - übergreifend
Alexander Spranger
- Jahresabschluss
- Steuerung
- Prüfungen

Geschäftsbereich Verbandsarbeit
Olaf Kühling

- Mitgliederbetreuung**
 - Mitgliederverwaltung
Petra Orbán
 - Gemeinschaften
 - Bevölkerungsschutz
Mitarbeiter Bevölkerungssch.
Ralf Einert
 - Fundraising / Spenden
n.n.
- Aus- und Fortbildung**
 - Breitenausbildung
Karoline Dippmann
 - Arbeitsgelegenheiten
Jugendrotkreuz
Schulsanitätsdienst
Angelika Helm
 - Schulsanitätsdienst
Steffen Müller
- Ehrenamtliche Dienste**
 - Blutspende
Petra Orbán
 - Aktive Dienste
 - Suchdienst
Uwe Schulz

Geschäftsbereich Soziales
Stephan Söllner

- Kindertagesstätten**
 - Fachberatung
Karin Spindler
 - Qualität
Annett Hielscher / Tina Stolle
 - Sozialarbeit/Objektverwaltung
Uwe Schulz
 - Kita "Regenbogen"
Heike Kalinski
 - Kita "Spatzennest"
Cornelia Zausch
 - Kita "Pulvermühle"
Barbara Thale
 - Kita "Anne Frank"
Christiane Koch
 - Kita "Pirateninsel"
Katrin Jentzsch
 - Kita "Auenzwerge"
Jana Gode
 - Kita "Benj. Blümchen"
Sylvana Schubert-Huth
 - Kita "Villa Kunterbunt"
Angelika Geipel
 - Hort "Haus d. Elemente"
Jana Teichmann
 - Kita "Zwergenland"
Jana Gößler
 - Kita "Rappelkiste"
Birgit Bottin
 - Kita "Hummelnest"
Sabine Preuß
 - Kita "Fuchsbau"
Katja Stiller
 - Kita "Purzelbaum"
Annette Doktor
 - Kita "Weltendecker"
Katja Boehm
 - Kita "Am Stadtbad"
Beatrix Ziegmeier
- Beratungsstellen**
 - Drogen- und Suchtberatung
Verena Raschke
 - Beratungsstelle Markkleeberg
 - Außenstelle Zwenkau
 - Außenstelle Markranstädt
 - Schwangerschafts-Familienberatung
Nicole Knoch-Lotter
 - Beratungsstelle Zwenkau
 - Außenstelle Markkleeberg
 - Außenstelle Markranstädt
 - Beratungsstelle Borna
- Soziale Einrichtungen**
 - Sozialmarkt Zwenkau
Yvonne Wienecke
 - Mitarbeiter Arbeitsgelegenheiten
 - Mitarbeiter Ehrenamt
 - Rot-Kreuz-Zentrum Borna
Monika Sydo
 - Mitarbeiter Ehrenamt
 - Sozialmarkt Wiederitzsch
 - Mitarbeiter Ehrenamt
 - Sozialmarkt Markkleeberg
Christine Mieder
 - Mitarbeiter Arbeitsgelegenheiten
 - Mitarbeiter Ehrenamt
- Altenpflegeheime**
 - Qualität
Gabriele Peitz
 - Altenpflegeheim Taucha
Marco Niezgodá
 - Altenpflegeheim Zwenkau
René Netwall
- Jugendarbeit**
 - Jugendclub Taucha
Bianca Schachtschneider

Geschäftsbereich Personal
Thomas Schwalbe

- Personalwesen**
 - Personalmarketing
Annett Graap
 - Personalsachbearb.
J. Haunschid-Lieblich / Yvonne Löffler / Sabine Bischoff
 - Azubi-Koordination
Stefanie Winkler
- Beschäftigungsprogramme**
 - Bundesfreiwilligendienst
 - Freiwilliges Soziales Jahr
 - Arbeitsgelegenheiten
 - Alltagsbegleiter
- Gremien der betrieblichen Mitwirkung**
 - Arbeitsgruppe Arbeitssicherheit
 - Arbeitskreis Gesundheit
 - Beschwerdestelle AGG
 - Steuerkreis BGM

Organigramm DRK KV Leipzig-Land e.V. (Hauptamt)

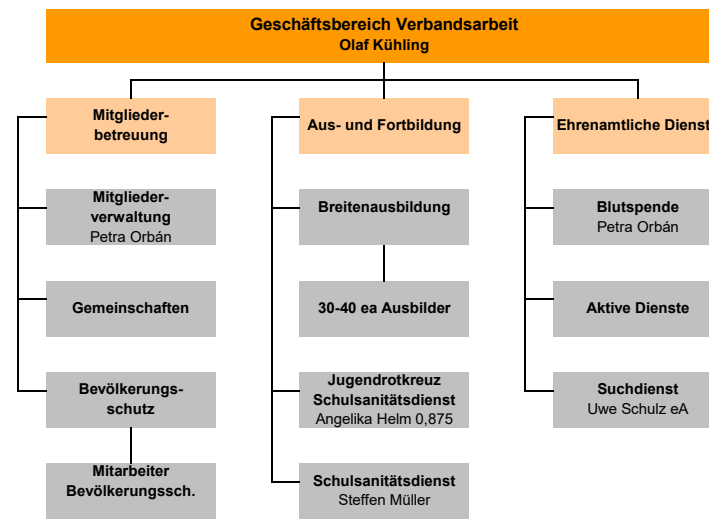

Organigramm Deutsches Rotes Kreuz Sozialstationen / Soziale Dienste Leipzig und Umland gGmbH

Gesellschafter:
DRK-Kreisverband Leipzig-Land e.V. (100%)

Aufsichtsrat

Mitglied: Oliver Gentsch
Mitglied: Dagmar Reiß
Mitglied: Dieter Kühling

Geschäftsführung

Geschäftsführer: Jens Bruske

**Case-Management
Pflegesoftware**
K. Karrasch / F. Keller

Qualitätsmanagement
Carmen Rudolphi

Fachberatung
Florian Frommann

Fuhrparkverwaltung
Udo Rademann

**Pflegedienst
Markranstädt**
Sabine Niedermeyer

**Pflegedienst
Borna**
Norman Weigand

**Pflegedienst
Zwenkau**
René Gutzer

Tagespflege Zwenkau
René Gutzer

**Pflegedienst
Markleeberg**
Stephan Kühn

**Pflegedienst
Holzhausen**
Stephan Söllner

**Pflegedienst
Wiederitzsch**
N.N.

**Pflegedienst
Taucha**
Jessica Busch

Pflegefachkräfte

Pflegefachkräfte

Pflegefachkräfte

Pflegefachkräfte

Pflegefachkräfte

Pflegefachkräfte

Pflegefachkräfte

Pflegefachkräfte

Pflegehilfskräfte

Pflegehilfskräfte

Pflegehilfskräfte

Pflegehilfskräfte

Pflegehilfskräfte

Pflegehilfskräfte

Pflegehilfskräfte

Pflegehilfskräfte

Betreuungskräfte

Betreuungskräfte

Betreuungskräfte

Betreuungskräfte

Betreuungskräfte

Betreuungskräfte

Betreuungskräfte

Betreuungskräfte

Hauswirtschaftskräfte

Hauswirtschaftskräfte

Hauswirtschaftskräfte

Hauswirtschaftskräfte

Hauswirtschaftskräfte

Hauswirtschaftskräfte

Hauswirtschaftskräfte

Hauswirtschaftskräfte

Verwaltung
Annett Rademann

Verwaltung
Nicole Taug

Verwaltung
Katrin Bär

Verwaltung
Katrin Bär

Verwaltung
Nicole Taug

Verwaltung
Carmen Swade

Verwaltung
Ines Schmeißer

Verwaltung
Carmen Swade

Auszubildende

Auszubildende

Auszubildende

Auszubildende

Auszubildende

Auszubildende

Auszubildende

Seniorenklub

Seniorenklub

Organigramm Deutsches Rotes Kreuz Rettungsdienst und Krankentransport Leipzig und Umland gGmbH

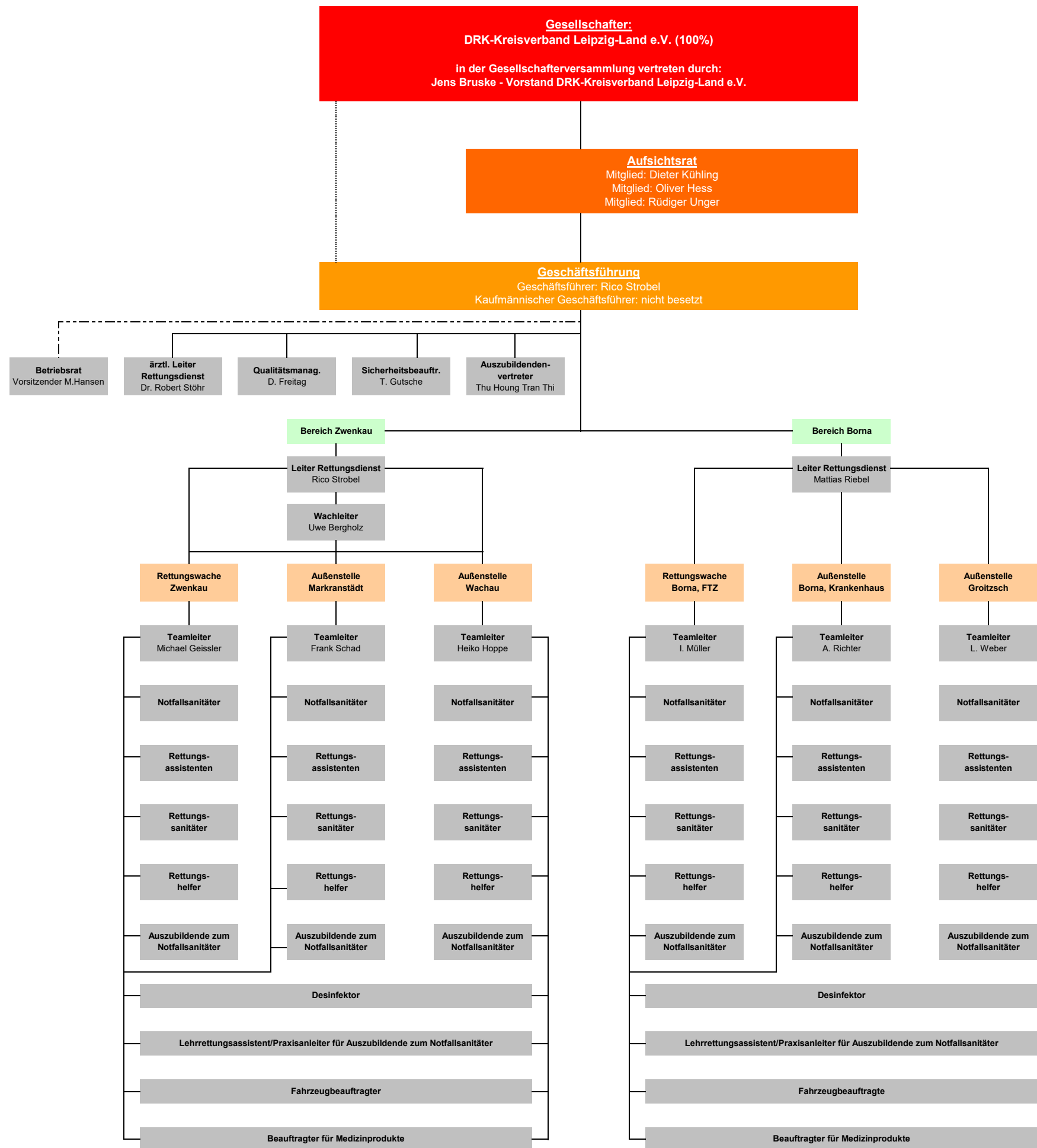

Organigramm DRK Leipzig-Land Wohnen und Service gemeinnützige GmbH

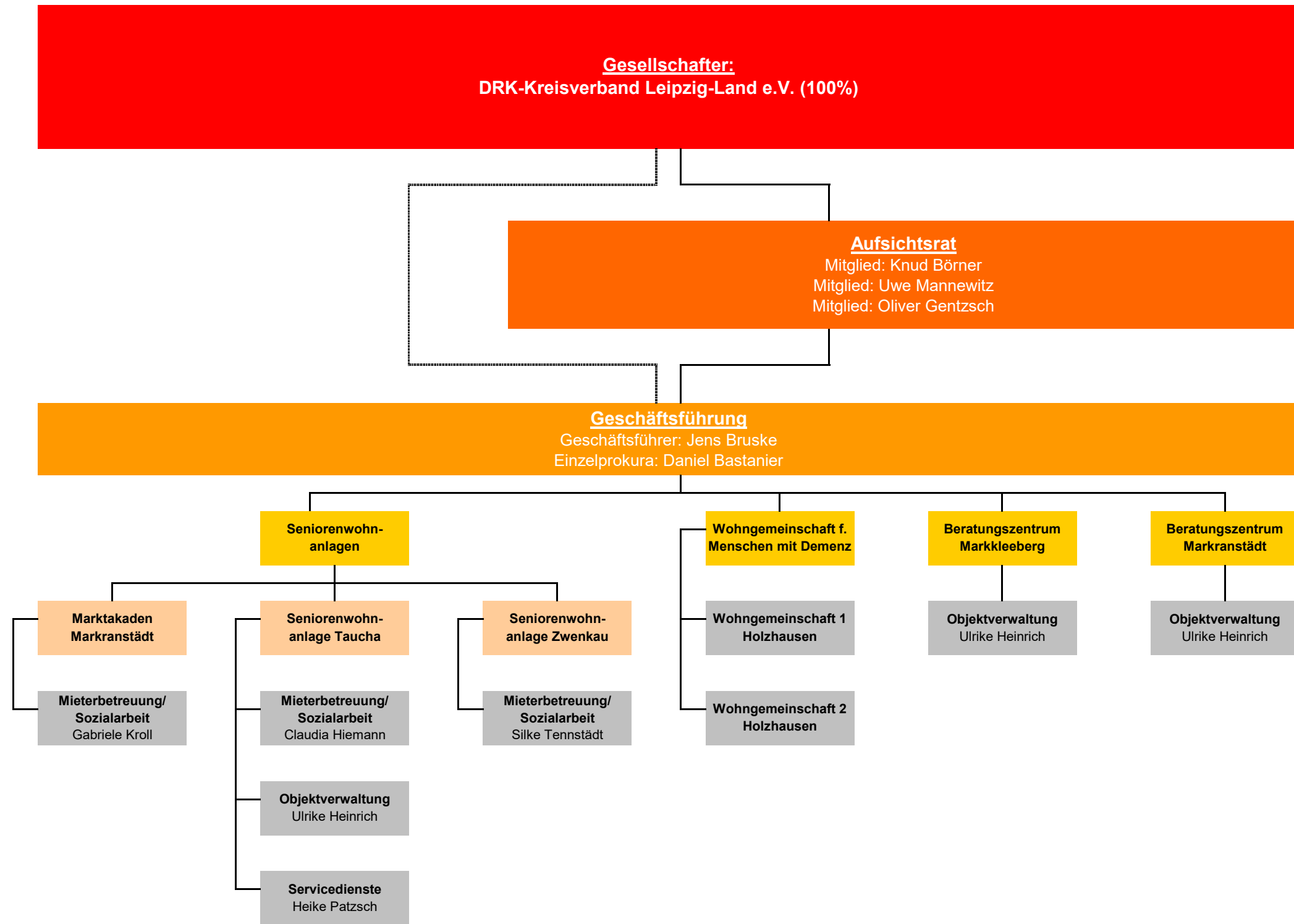

Organigramm DRK Leipzig-Land Fahrdienste und Krankenfahrten gemeinnützige GmbH

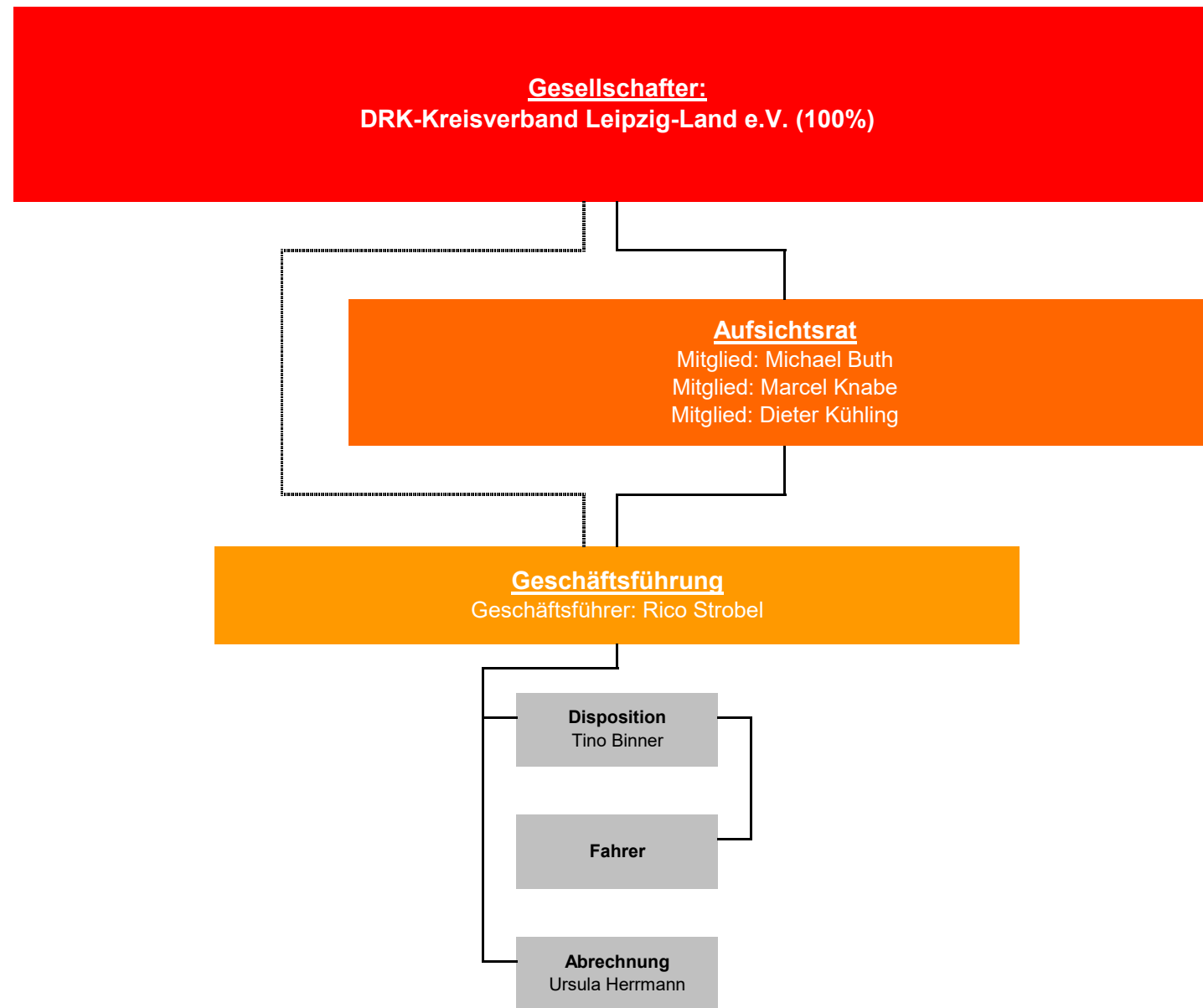

Stand: 01/2019

Organigramm DRK-Migrationshilfe Leipzig und Umland gGmbH

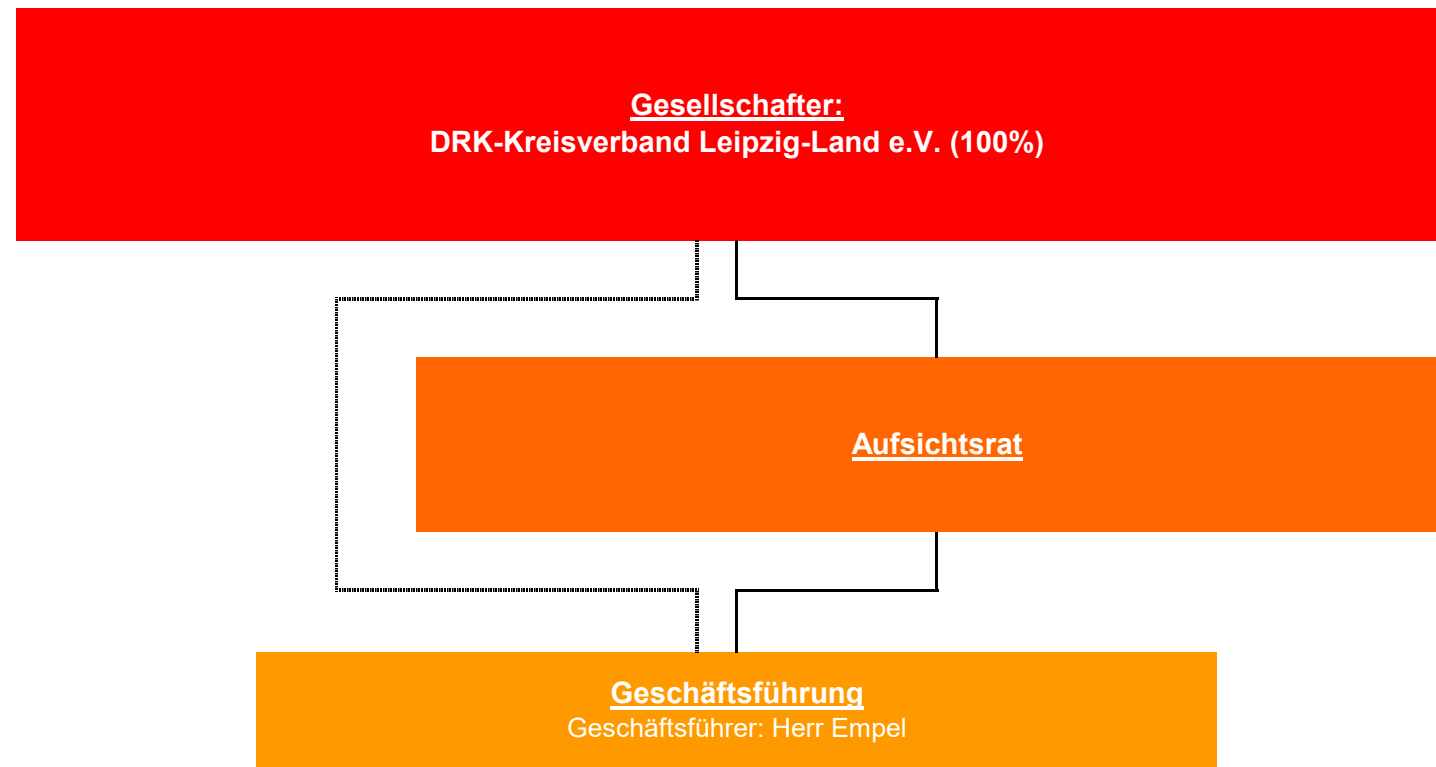

Stand: 01/2019