

Präsidium (ehrenamtlich)

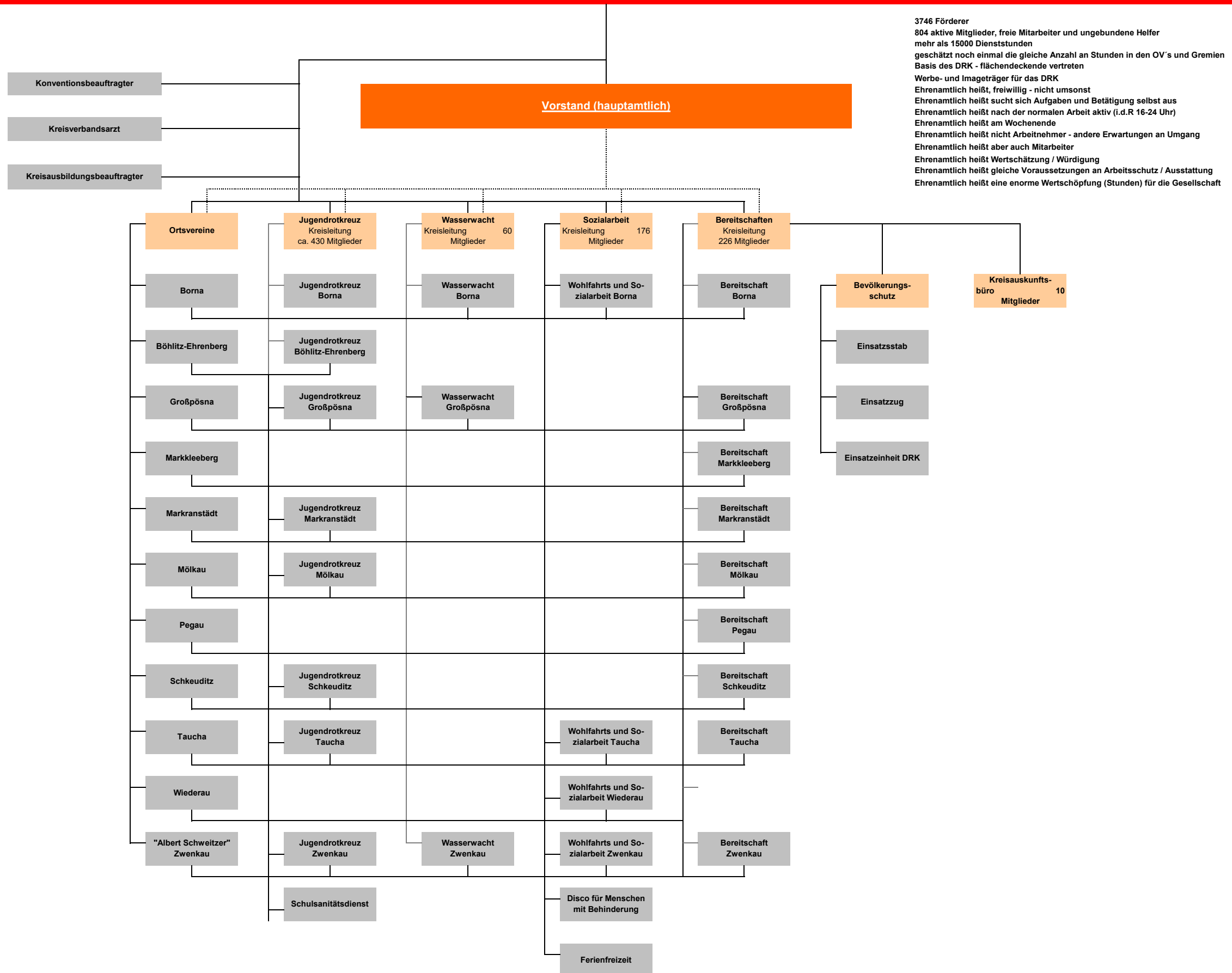

Präsidium
 Präsidentin: Ursula Grimm
 Vizepräsidenten: Dieter Kühling, Oliver Hess
 Schatzmeister: Rüdiger Unger
 Mitglieder des Präsidiums: Virginia Biedermann, André Buhle, Marcel Knabe, Stephan Kühn, Knud Börner, Oliver Gentsch, Mario Großmann, Uwe Mannewitz, Dr. Kerstin Raudonat, Dagmar Reiß, Irene Schenk, Peggy Stock, Katja Zehring
 Konventionsbeauftragter: Oliver Hess, Verbandsjurist: Oliver Hess, Kreisverbandsarzt: Dr. Sebastian May

Vorstand
Jens Bruske

Leiter Innere Verwaltung (Assistent des Vorstandes)
Daniel Bastanier

Bauinvestitionen/
Projekte

Innere Verwaltung

- Versicherungen
- Interne Dienste
H. Endruhn / A. Reichardt
- Öffentlichkeitsarb.
Ines Parthier
Kristina Krüger
- EDV-Telekommunik.
C. Merzdorf (Admin)
M. Höfler / M. Walther
- Liegenschaftsverwaltung
Ulrike Heinrich
- Objektbetreuung
Geschäftsstelle
C. Lorus/R. Schwalbe
- Archiv/
Inventarisierung
Stephanie Scholz

- Betriebsrat
Vorsitz: Uta Bartel
- Controlling
Ramona Brand
- Betriebliches Gesundheitsmanagement
Maja Kaminski
- Qualitätsmanagement
Uwe Schulz
- Datenschutz
Andreas Noak
- Vorstandsbüro
Grit-Kerstin Zimmermann

Geschäftsbereich Finanzen

- Finanzbuchhaltung**
 - Abteilungsleiterin
Karin Krüner
 - Kita
Anja Pielbold
 - Altenpflegeheime
Waltraud Burkhardt
 - Sozialstationen
Petra Enge
 - Wohnen & Service
Patrick Bergmann
 - Rettenungs-/Fahrd.
Ursula Herrmann
- Jahresabschluss
- Steuerung
- Prüfungen
- Lohnbuchhaltung**
 - Teamleiterin
Martina Finzel
 - übergreifend
Kathleen Dören
 - übergreifend
Alexander Spranger

Geschäftsbereich Verbandsarbeit
Olaf Kühling

- Mitgliederbetreuung**
 - Mitgliederverwaltung
Petra Orbán
 - Gemeinschaften
 - Bevölkerungsschutz
Mitarbeiter Bevölkerungssch.
Ralf Einert
 - Fundraising / Spenden
n.n.
- Aus- und Fortbildung**
 - Breitenausbildung
Karoline Dippmann
 - Arbeitsgelegenheiten
Jugendrotkreuz
Schulsanitätsdienst
Angelika Helm
 - Schulsanitätsdienst
Steffen Müller
- Ehrenamtliche Dienste**
 - Blutspende
Petra Orbán
 - Aktive Dienste
 - Suchdienst
Uwe Schulz

Geschäftsbereich Soziales
Stephan Söllner

- Kindertagesstätten**
 - Fachberatung
Karin Spindler
 - Qualität
Annett Hielscher / Tina Stolle
 - Sozialarbeit/Objektverwaltung
Uwe Schulz
 - Kita "Regenbogen"
Heike Kalinski
 - Kita "Spatzennest"
Cornelia Zausch
 - Kita "Pulvermühle"
Barbara Thale
 - Kita "Anne Frank"
Christiane Koch
 - Kita "Pirateninsel"
Katrin Jentzsch
 - Kita "Auenzwerge"
Jana Gode
 - Kita "Benj. Blümchen"
Sylvana Schubert-Huth
 - Kita "Villa Kunterbunt"
Angelika Geipel
 - Hort "Haus d. Elemente"
Jana Teichmann
 - Kita "Zwergenland"
Jana Goßler
 - Kita "Rappelkiste"
Birgit Bottin
 - Kita "Hummelnest"
Sindy Hassler
 - Kita "Fuchsbau"
Katja Stiller
 - Kita "Purzelbaum"
Annette Doktor
 - Kita "Weltendecker"
Tina Stolle
 - Kita "Am Stadtbad"
Beatrix Ziegmeier
- Beratungsstellen**
 - Drogen- und Suchtberatung
Verena Raschke
 - Beratungsstelle Marktleberg
 - Außenstelle Zwenkau
 - Außenstelle Markranstädt
 - Schwangerschafts-Familienberatung
Nicole Knoch-Lotter
 - Beratungsstelle Zwenkau
 - Außenstelle Marktleberg
 - Außenstelle Markranstädt
 - Beratungsstelle Borna
- Soziale Einrichtungen**
 - Sozialmarkt Zwenkau
Yvonne Wienecke
 - Mitarbeiter Arbeitsgelegenheiten
 - Mitarbeiter Ehrenamt
 - Rot-Kreuz-Zentrum Borna
Monika Sydo
 - Mitarbeiter Ehrenamt
 - Sozialmarkt Wiederitzsch
 - Mitarbeiter Ehrenamt
 - Sozialmarkt Marktleberg
Christine Mieder
 - Mitarbeiter Arbeitsgelegenheiten
 - Mitarbeiter Ehrenamt
- Altenpflegeheime**
 - Qualität
Gabriela Peiz
 - Altenpflegeheim Taucha
Marco Niezgodá
 - Altenpflegeheim Zwenkau
René Netwall
- Jugendarbeit**
 - Jugendclub Taucha
Bianca Schachtschneider
 - Mobile Jugendarbeit
Nils Rede

Geschäftsbereich Personal
Thomas Schwalbe

- Personalwesen**
 - Personalmarketing
Annett Graap
Christian Wolf
 - Personalsachbearb.
J. Haunschild-Lieblich / Yvonne Löffler / Sabine Bischoff
 - Azubi-Koordination
Stefanie Winkler
- Beschäftigungsprogramme**
 - Bundesfreiwilligendienst
 - Freiwilliges Soziales Jahr
 - Arbeitsgelegenheiten
- Gremien der betrieblichen Mitwirkung**
 - Arbeitsgruppe Arbeitssicherheit
 - Arbeitskreis Gesundheit
 - Beschwerdestelle AGG
 - Steuerkreis BGM

Organigramm Deutsches Rotes Kreuz Rettungsdienst und Krankentransport Leipzig und Umland gGmbH

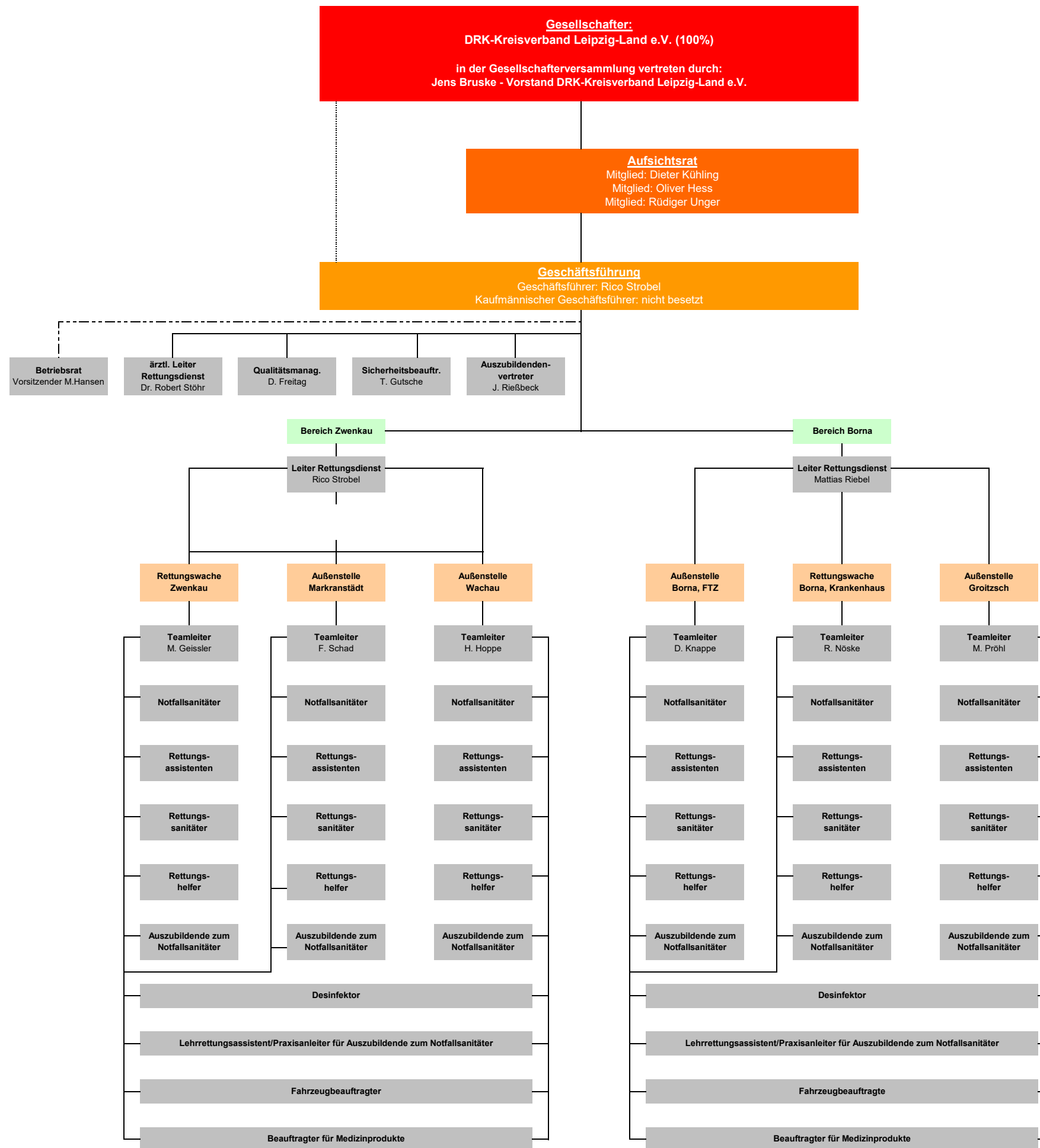

Organigramm DRK Leipzig-Land Wohnen und Service gemeinnützige GmbH

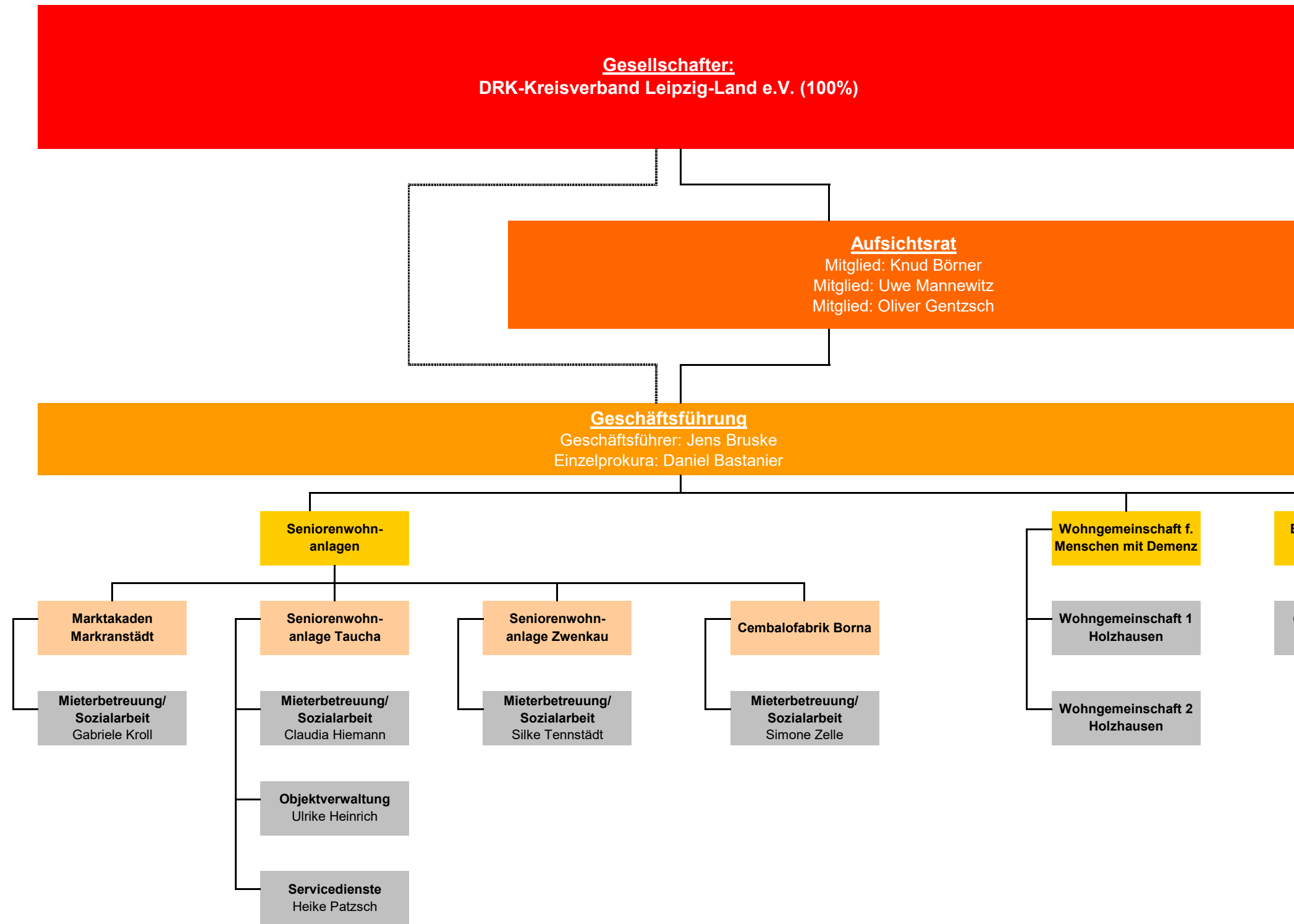

Organigramm DRK Leipzig-Land Fahrdienste und Krankenfahrten gemeinnützige GmbH

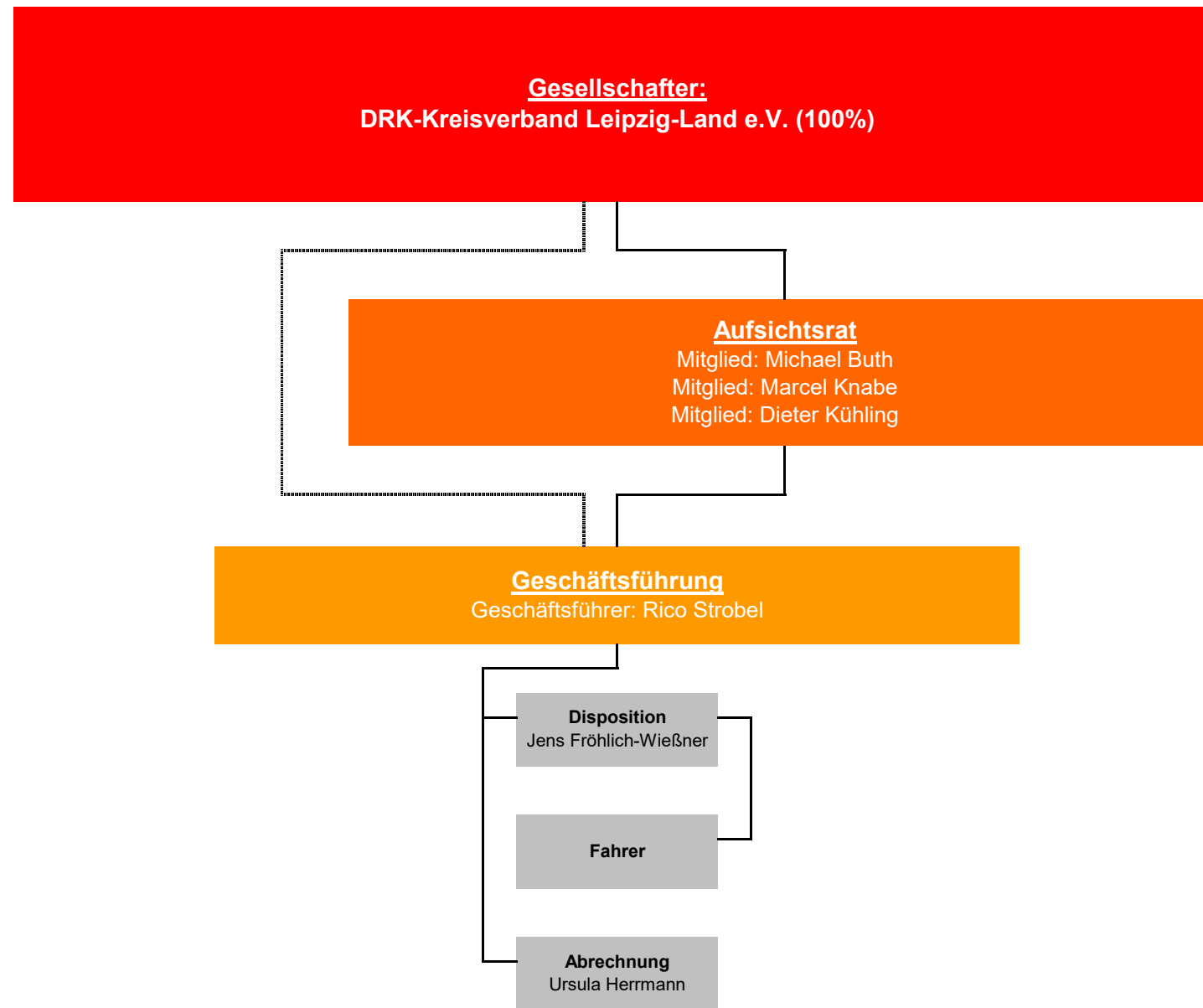

Stand: 06/2019

Organigramm DRK-Migrationshilfe Leipzig und Umland gGmbH

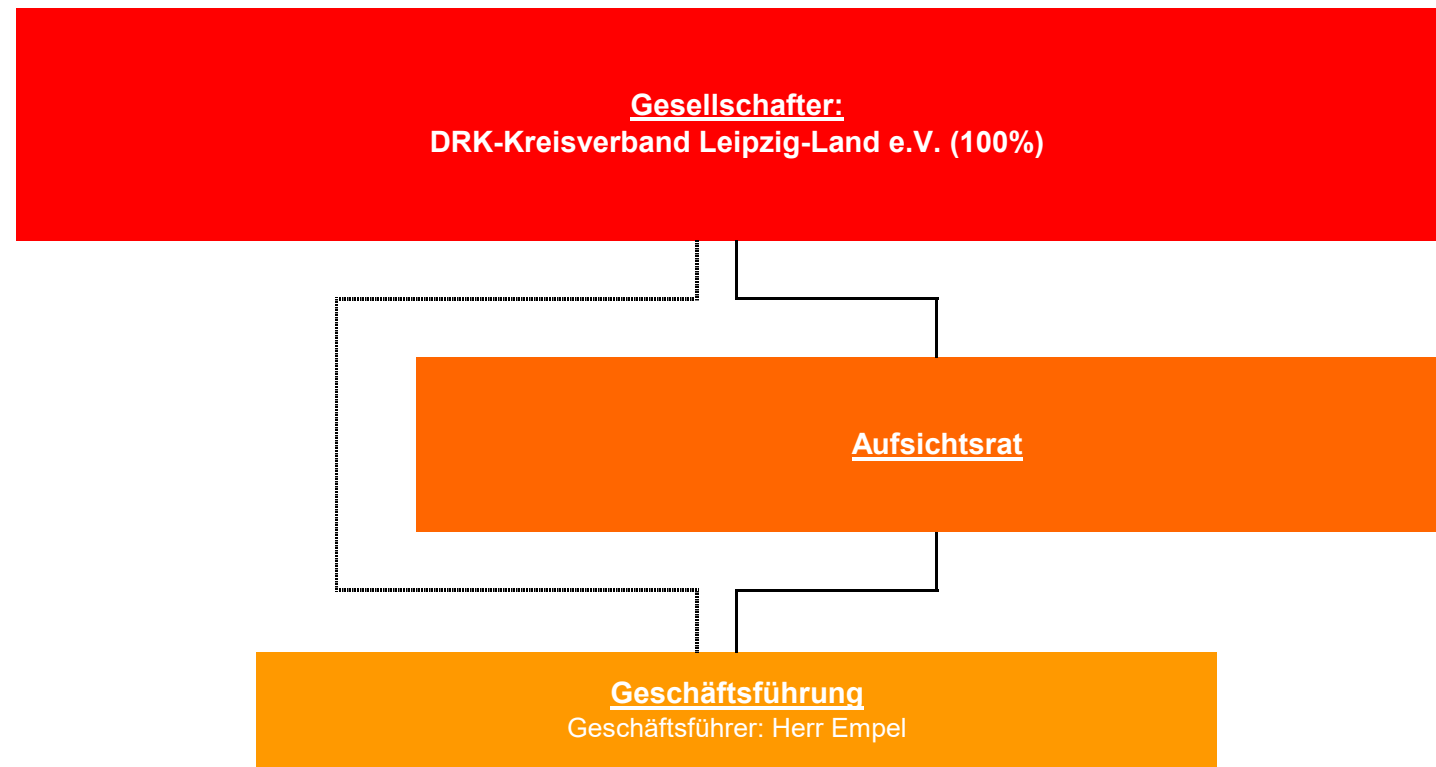

Stand: 06/2019