

# ORGANIGRAMM

DRK Kreisverband Leipzig-Land e. V.  
(Gesamtverband)

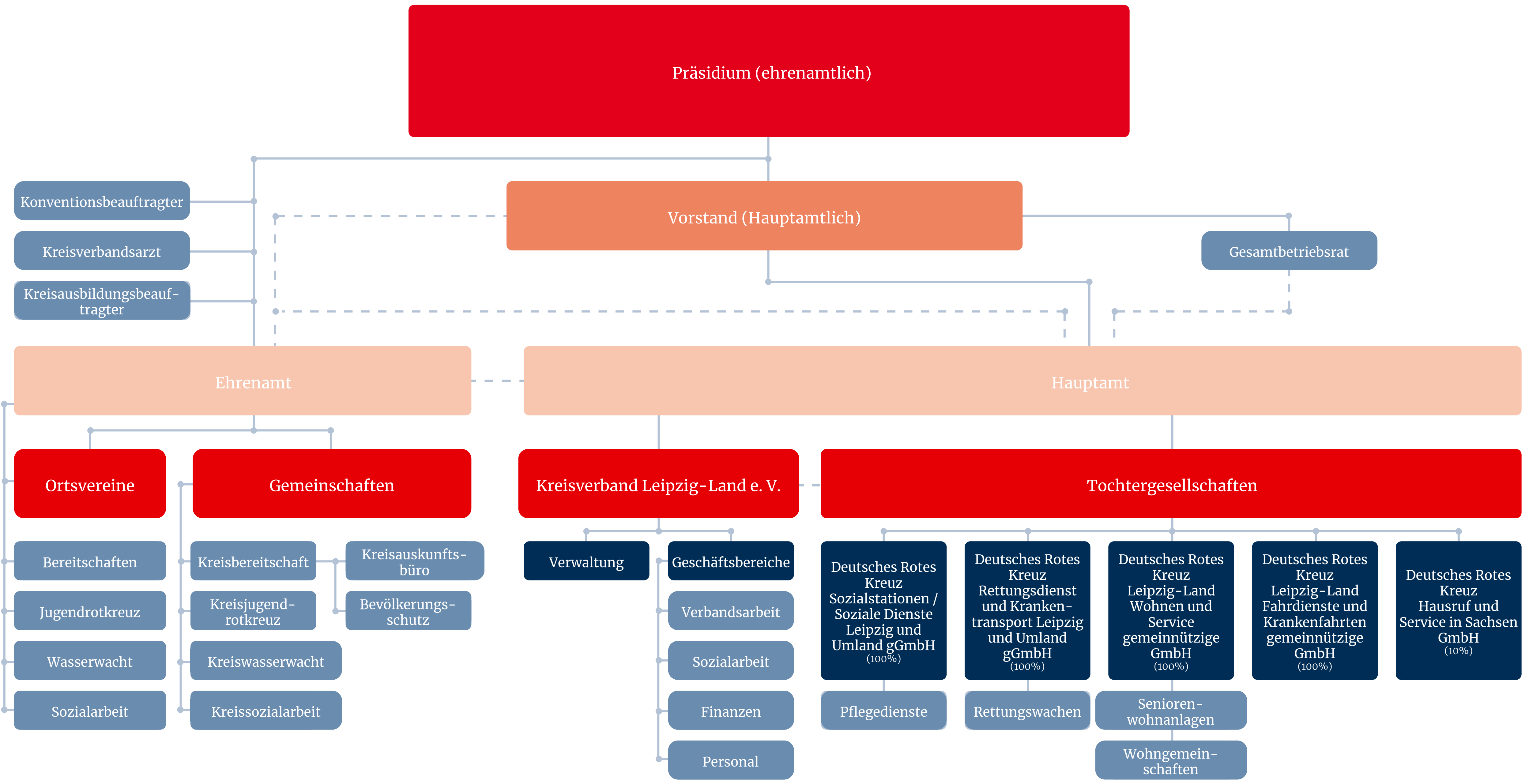

# ORGANIGRAMM

DRK Kreisverband Leipzig-Land e. V.  
(Ehrenamt)

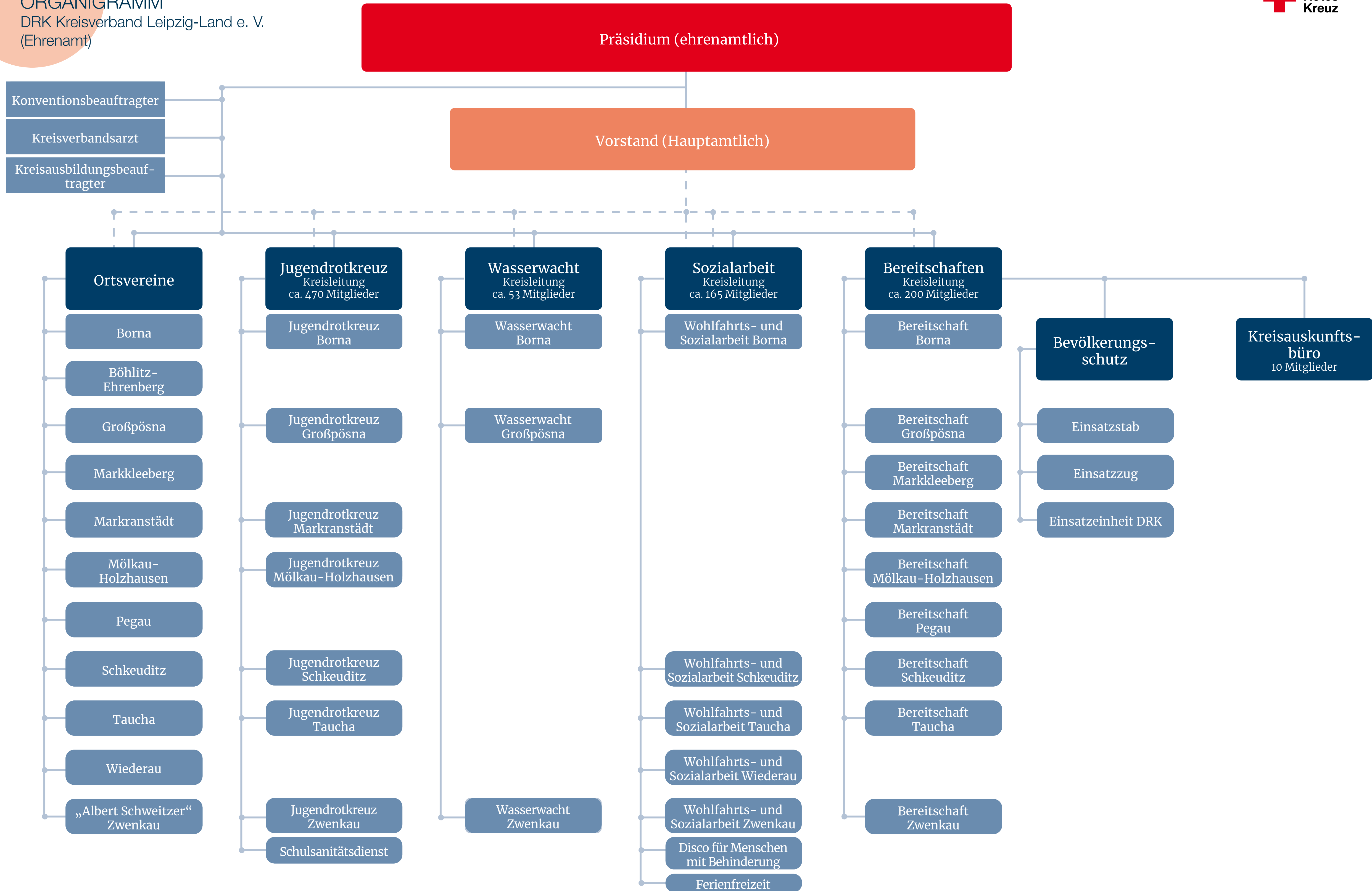

**Präsidium**  
 Präsidentin: Ursula Grimm  
 Vizepräsidenten: Heiko Rabe, Oliver Hess  
 Schatzmeister: Marcel Knabe  
 Mitglieder des Präsidiums: Virginia Biedermann, André Buhle, Maik Hermsdorf, Stephan Kühn,  
 Mario Großmann, Dagmar Reiß, Peggy Knabe, Doris Lippold, Ronny Zehring  
 Konventionsbeauftragter: Oliver Hess, Verbandsjustiziar: Oliver Hess, Kreisverbandsarzt: Dr. Sebastian May

**Vorstand**  
 Jens Bruske

**Leiter Innere Verwaltung (Assistent des Vorstandes)**  
 Daniel Bastanier

**Bauinvestitionen / Projekte**

**Innere Verwaltung**

**Betriebsrat Vorsitzender**  
 Uwe Schulz

**Controlling**  
 Patrick Bergmann

**Qualitätsmanagement**  
 Katrin Palme

**Datenschutz**  
 Andreas Noack

**Vorstandsbüro**  
 Grit-Kerstin Zimmermann

**Versicherungen**

**Interne Dienste**  
 Angela Reichardt  
 Claudia Schiller

**Kommunikation & Marketing**  
 Kristina Krüger  
 Klaus Lohmann

**Fundraising**  
 N.N.

**EDV-Telekommunikation**  
 C. Merzdorf (Admin)  
 M. Höfler / M. Walther

**Liegenschaftsverwaltung**  
 Ulrike Heinrich  
 Stephanie Sander

**Haustechnik Geschäftsstelle**  
 Mathias Schäke

**Archiv, Inventarisierung**  
 Stephanie Sander

**Geschäftsbereich Finanzen**

**Geschäftsbereich Verbandsarbeit**  
 Olaf Kühling

**Geschäftsbereich Soziales**  
 Stephan Söllner

**Geschäftsbereich Personal**  
 Thomas Schwalbe

**Sachbearbeitung**  
 Daniela Rothe

**Finanzbuchhaltung**

**Abteilungsleiterin**  
 Katrin Krühner

**Kita**  
 Anja Pfäffold

**Altenpflegeheime / Fahrdienst**  
 Christina Cramer

**Wohnen & Service / Rettungsdienst**  
 Sören Dietrich

**Pflegedienste**  
 Petra Enge

**Jahresabschluss**

**Steuerung**

**Prüfungen**

**Mitgliederbetreuung**

**Mitgliederverwaltung**  
 Kathrin Lindner

**Gemeinschaften**

**Bevölkerungsschutz**

**Mitarbeiter Bevölkerungsschutz**  
 Ralf Einert

**Aus- und Fortbildung**

**Breitenausbildg.**  
 Karoline Dippmann

**Arbeitsgelegenheiten**

**Jugendrotkreuz Schulsanitätsdienst**  
 Angelika Heim

**Schulsanitätsdienst**  
 Steffen Müller

**Ehrenamtliche Dienste**

**Blutspende**  
 Kathrin Lindner

**Aktive Dienste**

**Suchdienst**  
 Uwe Schulz

**Kindertagesstätten**

**Fachberatung**  
 Ines Vesser

**Qualität**  
 Annett Hielscher

**Sozialarbeit / Objektverwaltung**  
 Uwe Schulz

**Kita „Regenbogen“**  
 Heike Kalinski

**Kita „Spatzennest“**  
 Cornelia Zausch

**Kita „Pulvermühle“**  
 Thomas Schulze

**Kita „Anne Frank“**  
 Christiane Koch

**Kita „Pirateninsel“**  
 Katrin Jentzsch

**Kita „Auenzwerge“**  
 Laura Kliebe

**Kita „B. Blümchen“**  
 Heike Feist

**Beratungsstellen**

**Drogen- und Suchtberatung**  
 Verena Raschke

**Beratungsstelle Markkleeberg**

**Außenstelle Zwenkau**

**Außenstelle Markranstädt**

**Schwangerschafts- / Familien- / Paar- und Lebensberatung**  
 Nicole Knoch-Lotter

**Beratungsstelle Zwenkau**

**Außenstelle Markkleeberg**

**Außenstelle Markranstädt**

**Beratungsstelle Borna**

**Kita „Fuchsbau“**  
 Katja Stiller

**Soziale Einrichtungen**

**Sozialmarkt Zwenkau**  
 Yvonne Wienecke

**Mitarbeiter Arbeitsgelegenheiten**

**Mitarbeiter Ehrenamt**

**Rot-Kreuz-Zentrum Borna**  
 Monika Sydlo

**Mitarbeiter Ehrenamt**

**Sozialmarkt Wiederitzsch**

**Mitarbeiter Ehrenamt**

**Sozialmarkt Markkleeberg**  
 Christine Mieder

**Mitarbeiter Arbeitsgelegenheiten**

**Mitarbeiter Ehrenamt**

**Altenpflegeheime**

**Qualität**  
 Mandy Töpsch

**Altenpflegeheim Taucha**  
 Verena Sowade

**Altenpflegeheim Zwenkau**  
 René Netwall

**Jugendarbeit**

**Jugendclub Taucha**  
 Bianca Schachtschneider

**Mobile Jugendarbeit**  
 Nils Riede

**Personalwesen**

**Personalmarketing**  
 N.N.

**Personalsachbearb.**  
 Jana Haunschild-Liebich  
 Yvonne Löffler  
 Sabine Bischoff

**Azubi-Koordination**  
 Christine Becker

**Betriebliches Gesundheitsmanagement**  
 N.N.

**Beschäftigungsprogramme**

**Bundesfreiwilligendienst**

**Freiwilliges Soziales Jahr**

**Arbeitsgelegenheiten**

**Gremien der betrieblichen Mitwirkung**

**Arbeitsgruppe Arbeitssicherheit**

**Arbeitskreis Gesundheit**

**Beschwerdestelle AGG**

**Steuerkreis BGM**

**Lohnbuchhaltung**

**Teamleiterin**  
 Martina Finzel

**übergreifend**  
 Stephan Gloge

**übergreifend**  
 Anne Wesner

# ORGANIGRAMM

DRK Sozialstationen / Soziale Dienste  
Leipzig und Umland gGmbH

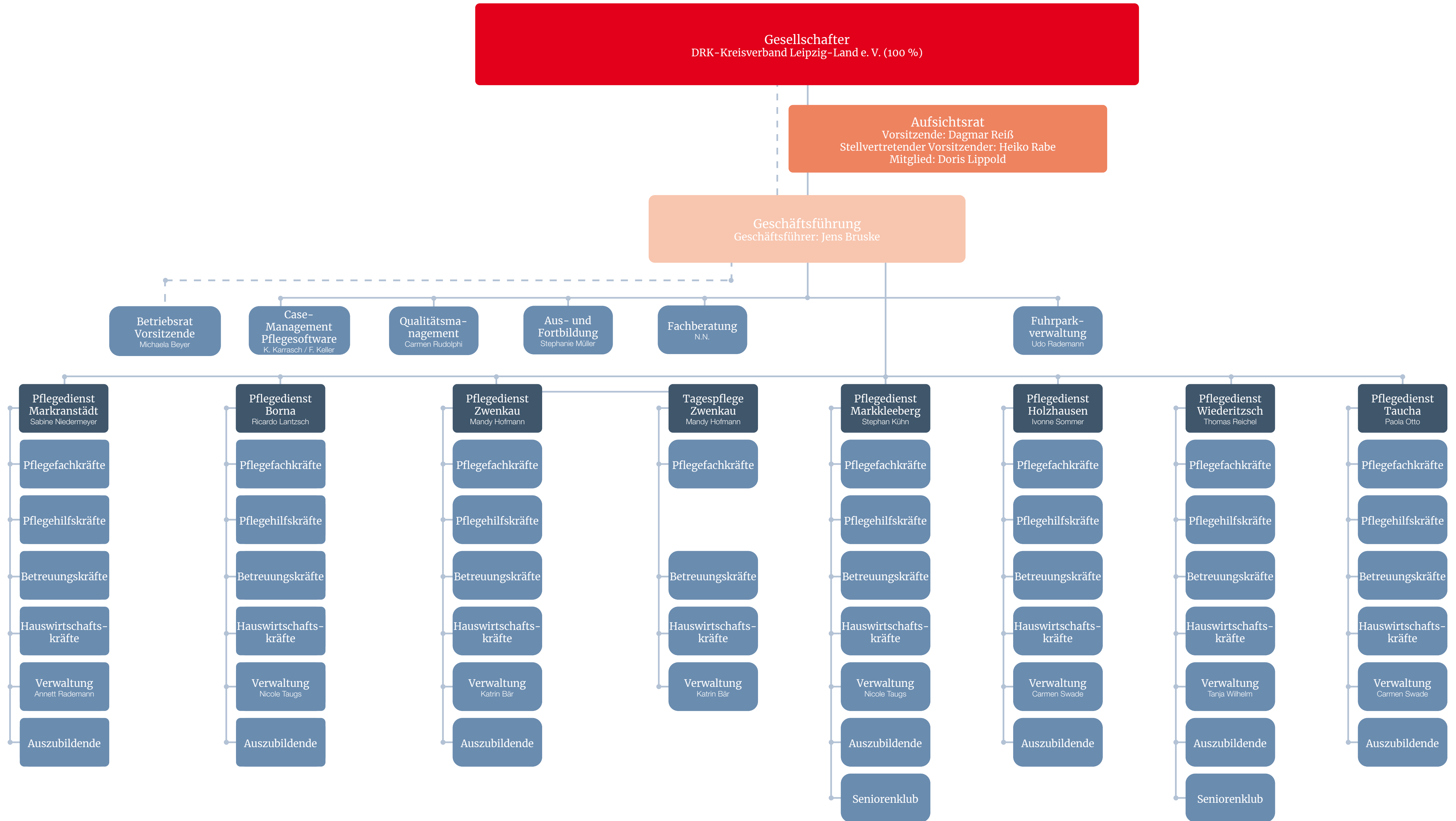

# ORGANIGRAMM

DRK Rettungsdienst und Krankentransport  
Leipzig und Umland gemeinnützige GmbH

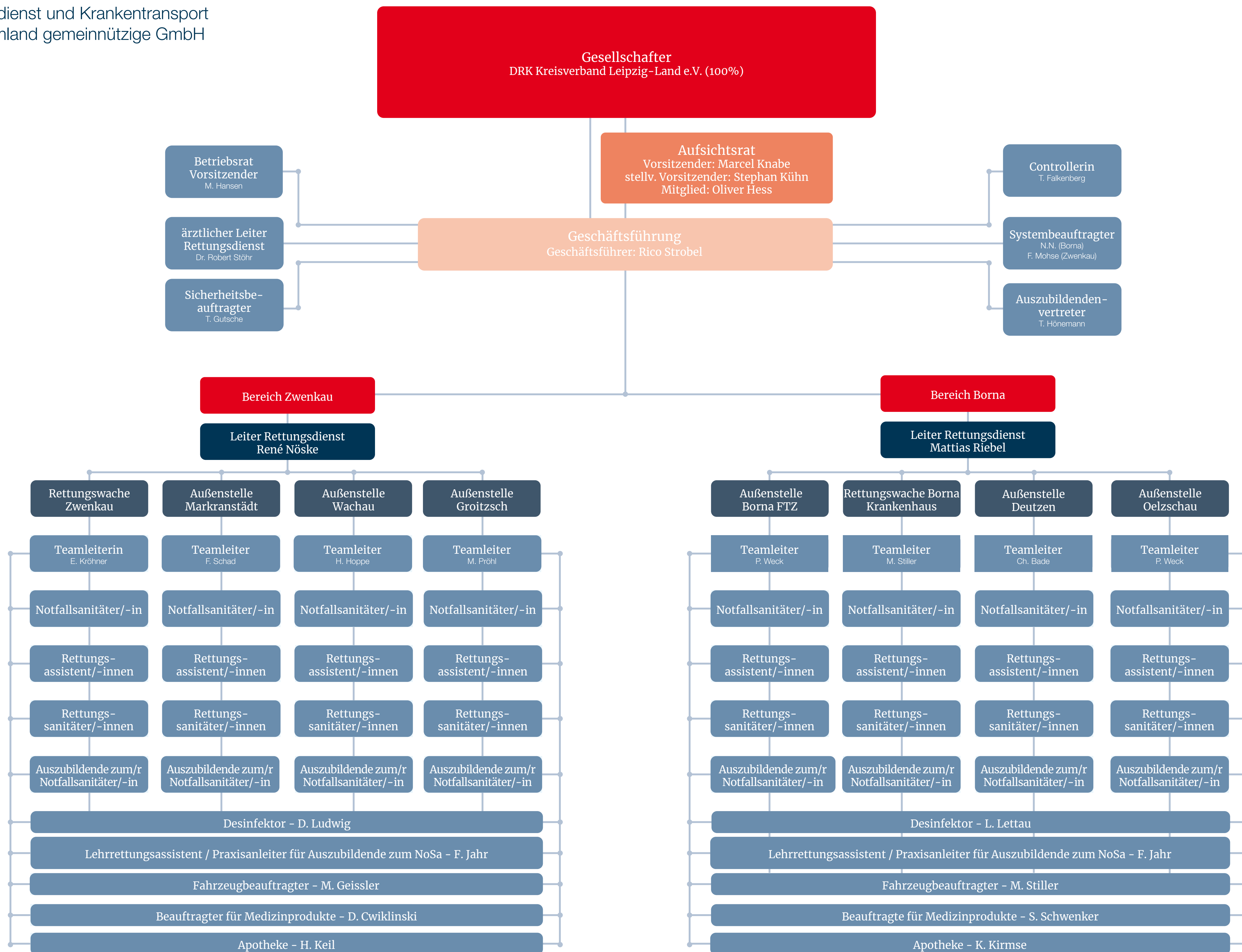

# ORGANIGRAMM

DRK Leipzig-Land Wohnen und Service  
gemeinnützige GmbH

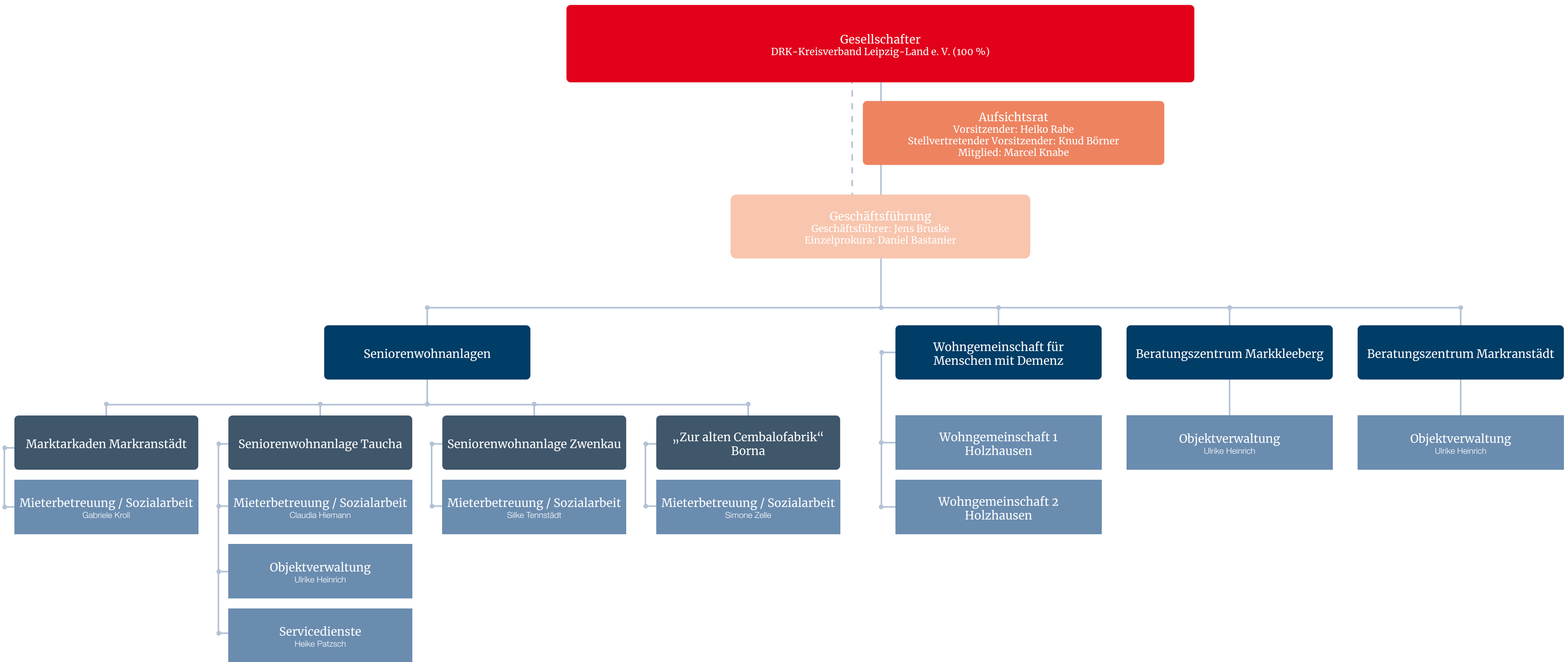

# ORGANIGRAMM

DRK Leipzig-Land Fahrdienste und  
Krankenfahrten gemeinnützige GmbH

